Ei herkut maailmasta lopu niinkauan kuin ***Vaasan Herkku-näkkileipää*** *valmistetaan!*

Tupakkatakki

huopa-flanellista

Sinullakin on isä, veli tai joku muu läheinen, jolle tupakkatakki olisi kerrassaan sopiva joululahja — eiköhän olisikin! Sinua ehkä pelottaa ryhtyä niin suureen työhön, mutta monissa kirjoissa ja lehdissä on valmiita kaavoja, ja kangas ei maksa paljoakaan, jos siksi valitset ***Vaasan Huopaflanellin.*** Esimerkiksi tummanruskeaa, ja siihen vaaleanruskea tai kirsikanpunainen sisusta samaa kangasta tai tavallista Vaasan flanellia.

„VAASAN PUUVILLA"

Arcolette 3 W maksaa putkineen ***Smk. 2,200:–***

Kuten pöytälampun

voitte

ARCOLETTE 3 W:n

yhdistää vaihtovirta-seinäkoskettimeen. Paristoja ette tällöin tarvitse.

Virtakustannukset tulevat pieniksi, sillä virran kulutus vastaa 16 kynttiläisen hehkulampun kulutusta.

Koneen hoito on yksinkertainen. Keloja ei tarvitse vaihtaa. Viritys tapahtuu kahdella säätimellä.

Kovaäänisteholla saadaan koneella kuulumaan monet ulkolaiset asemat.

Äänen laatu on täysin puhdas käytettäessä Telefunken-kovaäänistä **Arcofoni 4:ää** tai **Arcofoni 3:a.**

1903 1928

TELEFUNKEN

VANHIN KOKEMUS – NYKYAIKAISIN RAKENNE

Nyt 120 km. tunnissa — ja lujuus, joka kestää tämän rasituksen

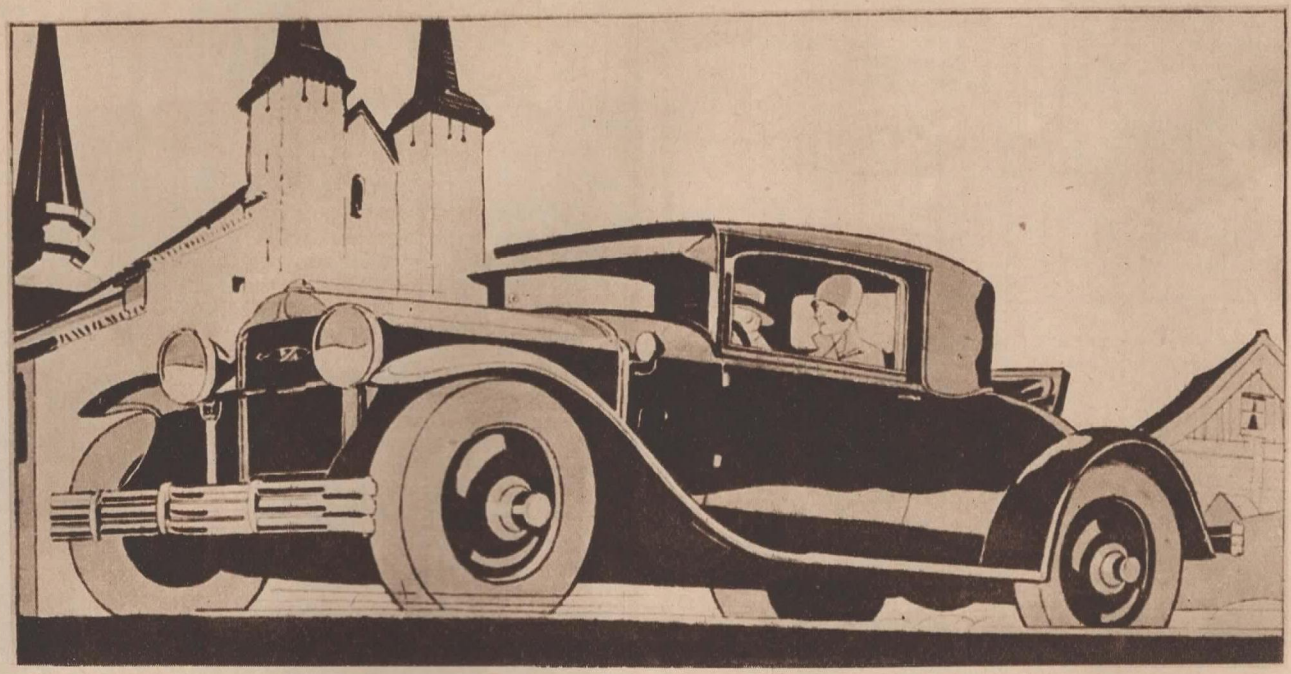

Vuoden 1929 Buick-mallia on tarjolla 16 kaunista korityyppiä. Hinnat vaihtelevat 72.975—120 000 markkaan. Puskurit ja kiekkopyörät eivät kuulu Standardi-mallin varusteisiin

Enemmän voimaa ja lujuutta varalla kuin milloinkaan — yhä paremmassa tasapainossa

ULKOASUSSA — alustan ja korien äärimmäisen uudenaikaisissa piirteissä ja tyypillisissä loistovaunun varusteissa ilmenee silmiinpistävästi ero vuoden 1929 Buickin ja aikaisempien mallien välillä. Ero — mutta myös yhtäläisyys. Siinä näkyy sama puhdas, hillitty maku, joka on aina kuulunut Buickin perinnäistapoihin.

Tämä ei kuitenkaan olisi uusi Buick, jos oleellinen ero rajottuisi ulkopuoleen. Buickin rakentajille on vaunun uusi kauneus vain uusien mekaanisten parannusten luonnollinen ilmaus. Tärkeimmät näistä ovat:

kuulun kansiventtiilimoottorin tehon lisääntyminen kokonaisilla 17 %:lla, ilman bensiininkulutuksen lisääntymistä — pääasiassa täydellisemmän, taloudellisemman kaasutuksen avulla,

perinpohjainen alustan vahvistaminen — m. m. kehys lujempaa ja taka-akseli tukevampaa ainesta — joten sen lujuus vastaa moottorin lisääntynyttä voimaa.

Yhä nopeampi, kestävämpi, kauniimpi vaunu — tämä on siis tulos uuteen Buickiin käytetystä työstä.

Vaunu, jonka nopeuden voitte huoletta kiihdyttää 120 kilometriin ja ylikin, joka kaikilla nopeuksilla pystyy nuolennopeaan kiihdytykseen ja antaa Teidän tuntea varmasti selviytyvänne ajon kaikista tilanteista...

Vaunu, jonka rakenteen tanakkuus sallii Teidän täysin turvallisesti käyttää koko sen nopeaa, notkeaa voimaa, vaikka painoa ei ole kiloakaan liikaa...

Jo 25 vuoden ajan ovat Buickin vaateliaat omistajat tottuneet jokaisessa vaunun uudessa mallissa näkemään vaunun rakenteen alkuperäisten, terveitten periaatteitten uuden kehityksen, uuden täydennyksen. Buick 1929 merkitsee tällaista edistysaskelta — tekniikan uusinta kehitystä, mutta erehtymättä pienimpäänkään kokeiluun, vain herättääkseen huomiota. Juuri rakenteensa täysipitoisuudella se takaa Teille harvinaisen pitkäaikaisen kestävyyden.

Tutkikaa uutta Buickia lähimmän myyjän luona, mutta antakaa koematkan vaunulla vaikuttaa ratkaisevasti arvosteluunne! General Motorsin tuote.

BUICK

PHILIPS RADIO-PALSTA

Neljän putken teho Kahdella putkella

Käyttäkää A 415:ta ILMAISIJANA ja B 443:a PÄÄTEPUTKENA niin saatte näillä kahdella putkella saman tehon kuin muuten neljällä putkella.

Philips »Miniwatt» A 415. — Erikoinen ilmaisijaputki. Suurempi vahvistus-kertoin kuin ainoallakaan toisella samaan tarkoitukseen käytettävällä putkella. — Hinta vain Smk. 135:—.

Philips »Miniwatt» B 443. — Vahvistus-kertoin 100. Antaa voimakkaan ja eheän kovaäänistoiston. Hinta Smk. 250:—.

PHILIPS

Mitä "Tahko" sanoo
PIETISEN SUKSISITEESTÄ:

Ote: *»... monilukuisten suksisiteitten joukossa, joita olen nähnyt ja käyttänyt, en ole tähän mennessä tavannut ainoatakaan, joka näyttäisi niin lupaavalta jokamiehen siteeltä matkailu- ja sotilastarkoituksiin.*
Helsingissä, marraskuun 7 p:nä 1928.
Lauri Pihkala.»

PIETISEN SUKSISIDE (patentti haettu) maksaa *Smk. 80:*—parilta ynnä postimaksut ja on saatavissa hyvinvarustetuista urheilukaupoista sekä allekirjoittaneilta.

Pyytäkää selostusvihkonen!

PIETISEN TEHDAS O. Y.
Helsinki · Söörnäisten rantatie 2.

Hygienisyys, mukavuus, käytännöllisyys ja lujuus

ovat ne ominaisuudet, jotka ovat lisänneet

PIETISEN PATENTTI-
lepo-, ryijy- ja parisohvain sekä patjain
menekin moninkertaiseksi.

Pyytäkää selostusvihkonen!

PIETISEN TEHDAS O. Y.
Helsinki, Söörnäisten rantatie 2.

Tasainen ja kaunis koruommel

on aika vaikea tehtävä! Vaikka kätevyytenne siihen riittäisi, ei Teidän kannata tuhlata aikaa!

Katsokaapa

HEKETA-

valmisteitten ompelukoristeita: kukapa niitä uskoisi koneella tehdyiksi! Mutta kukaan ei niitä liioin olisi voinut käsin tehdä, siksi tasaisia ja lujia ne ovat.

HEKETA
vaateliaan naisen liina-vaatteitten merkki.

★

HEIKKILÄ & KESTILÄ OY.
Tampere

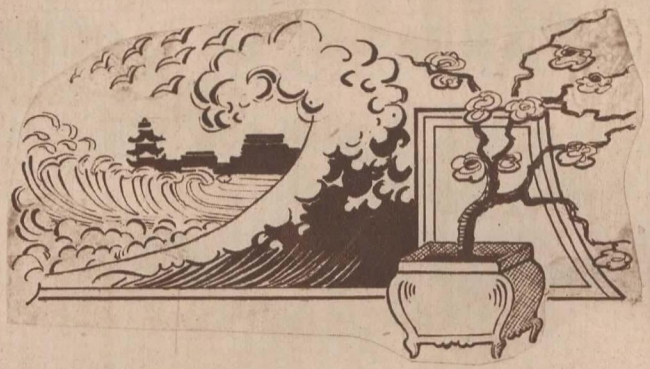

Kaunis maljakko ja kauniit kukat

täydentävät toisiaan, hivelevät silmää ja todistavat makua ja sivistystä. Meidän valmistamamme hauskat

KUKKAMALJAKOT

monine eri malleineen sointuvat ihastuttavasti kukkien tuoreisiin väreihin.

KUPITTAAN SAVI O/Y

Käytännölliset sähkötalouskojeet kantavat nimeä

PROTOS

Sen nimen takana on maailmankuulu tuotanto- ja myyntijärjestö, tyhjentymättömät teknilliset mahdollisuudet ja insinöörikunta, jonka voi hyvällä syyllä sanoa antaneen uuden vauhdin sähkön aikakauden nykyiselle kehitykselle. Jokainen Siemens-Schuckertin valmistama koje on tulos vuosikymmenien pyrkimyksestä aikaansaada ihmiskunnalle — tässä tapauksessa nimenomaan perheenemännille — työtä ja voimia säästäviä, tarkoituksenmukaisia talouskoneita, rakenteeltaan vankkoja ja lujia, hinnaltaan jokaiselle sopivia.

PROTOS
merkkiin voitte luottaa.

Paitsi tomuimureita on Teille tarjolla lukuisia muita Protos-kojeita, kuten lattiankiilloittajia, pesuautomaatteja, keitto- ja lämmityslaitteita, silitysrautoja jne.

SIEMENS-SCHUCKERT

Ihmissilmä on nopeampi kuin selaileva käsi

Senvuoksi rohkenemmekin väittää, ettei mitään kansia näkyvin kortein tai lehdin voida lähimainkaan verrata

ACME-KANSIIN

Mallit V. W. WV.

Yhdessä aukeamassa 1020 näkyvää otsaketta.

Koko tämä suuri korttimäärä on vapaasti näkyvissä heti kun kannet avataan, ja kaikki otsakkeet välittömästi silmäiltävissä. Teidän ei tarvitse selailla eikä etsiä erinäisten rekisterilehtien välistä löytääksenne tarvitsemanne kortin.

Teidän ei tarvitse varata samaa korttimäärää jokaista kirjainta kohti voidaksenne käyttää hyväksenne kansien koko tilavuuden.

Acmekansia ei tarvitse asettaa erikoiseen asentoon kirjoittaessa. Kun Acmekannet on avattu, ovat kortit valmiina merkintöjä varten — ja sitäpaitsi on alusta kiinteä eikä notkuva. Jokainen kirjoitustyötätekevä tietää miten käsi ajanmittaan väsyy merkintöjä tehdessä notkuvalla alustalla.

Pyytäkää näytteitä kansistamme. Acmekannet ovat juuri tarvitsemanne kannet, sillä Acmekannet ovat osa järjestelmästä ja Te saatatte, jos haluatte, laajentaa korttiluetteloanne ja siirtää korttinne suoraan Acmekansista Acmeteräskaappiin tai muihin Acmevarusteisiin.

Kaikki Acmejärjestelmässä on standardisoitua.

YKSINMYYJÄ:

PARAGON

HELSINKI · PUHELIN 43325 · L. VIERTOTIE 12

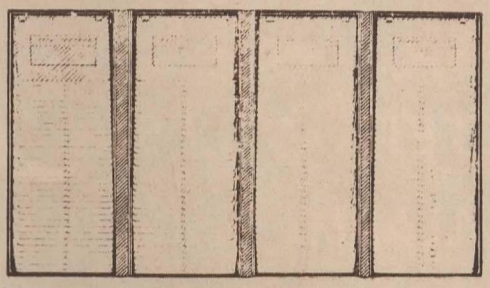

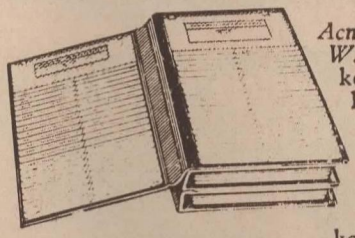

Acme-kannet, malli W. **Yhdessä aukeamassa 680 välittömästi näkyvää korttia.**

Acme-kannet, malli WV. **Kokonaan avattuina sopii kansiin 1020 välittömästi näkyvää korttia yhdessä aukeamassa.**

ACME-KANSIA:

Malli V

340 välittömästi näkyvää otsakekorttia yhdessä aukeamassa.

Malli W

680 välittömästi näkyvää otsakekorttia yhdessä aukeamassa.

Malli WV

1020 välittömästi näkyvää otsakekorttia yhdessä aukeamassa.

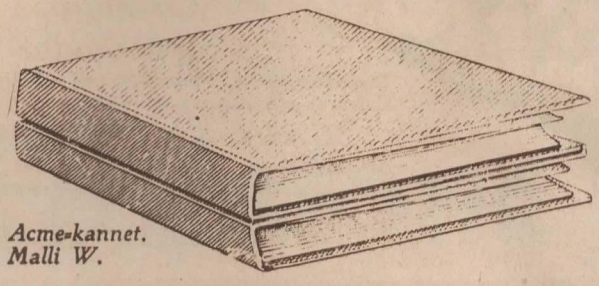

Acme-kannet. Malli W.

Lapsilleni annan aina Peter Möllerin öljyä

He ottavat sitä helposti, niin, jopa mielellänkin — seikka, jota me äidit emme voi kyllin tärkeäksi arvioida — Ja sitäpaitsi tohtori sanoo Peter Möllerin puhtaan, norjalaisen, hydroxyyli-vapaan kalanmaksaöljyn olevan puhtainta ja hienointa mitä on saatavissa.

Nautitaan kylmänä

PETER MÖLLERIN
PUHDASTA, NORJALAISTA, HYDROXYYLIVAPAATA
KALANMAKSAÖLJYÄ

JOULUKSI "pukeva" ja lämmin kaulaliina —

Kaulahuivilla tai -liinalla on sama osuus päällysvaatetuksessanne kuin kaulanauhalla tai solmukkeella paidan ja kauluksen täydentäjänä. Se kuvastaa makuanne ja värisilmäänne — ja ennen kaikkea l ä m m i t t ä ä ! ELOLLA on kaunis valikoima villaisia ja silkkisiä, valkeita ja värillisiä, pieniä ja isoja huiveja ja liinoja samoinkuin paljon muuta kaunista ja luomakunnan herroille joululahjoiksi sopivaa.

EMIL ELO

Herrainvaatetusmyymälät:
Mikonkatu 13 (vastapäätä asemaa)
Iso-Roobertinkatu 15 · Porthaninkatu 10

OIVALLISTA LÄMPÖTALOUTTA

Oivallista lämpötaloutta -!

Täydellisin antrasiittikamiina eteisiä ja halleja varten on epäilemättä teräslevyllä päällystetty

CADÉ-KAMIINA

Se on erikoisen taloudellinen ja tehokas, ja kun sen kerran täytätte, hoitaa se itse itsensä.

HÖGFORSIN TEHDAS O.Y.

J. Calame-Robert

kello

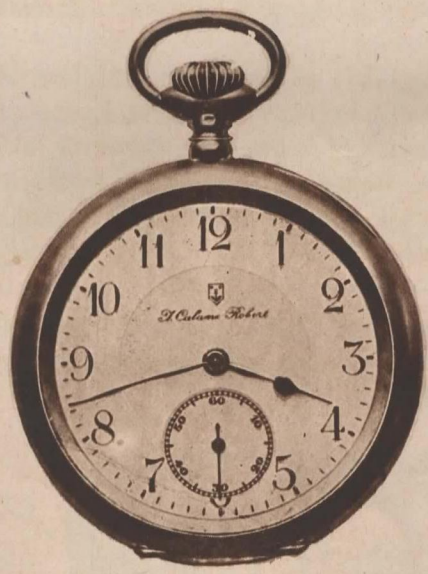

on yhtä tarkkakäyntinen kuin muut tunnetut merkit ja sitäpaitsi on se huomattavasti huolkeampi. Saatavana kaikista hyvin varustetuista kellosepänliikkeistä.

„Ahkeruus
on
iloni
ja
Hangon
Lakritsi
paras
palkintoni."

Hangon lakritsinappeja ja kuvioita, uusinta valmistetta, säilyttää kauppias suljetuissa erikoisrasioissa, joissa ne pysyvät puhtaina, kiiltävinä ja tuoreina.

KYSYKÄÄ
HANGON UUSIA LAKRITSI-
NAPPEJA!

Ilmoitussivu.

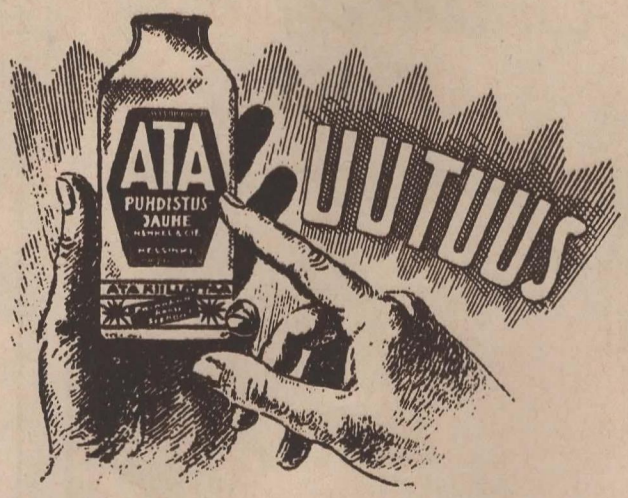

ATA on nimeltään se uusi puhdistusaine, jota kaikkien perheenäitien on koeteltava. Verratkaa sitä mihin puhdistusaineeseen tahansa, Te tunnustatte joka tapauksessa sen paremmuuden!

ATA on toiminimi Henkel'in valmiste, joka myös valmistaa suosittua pesuainetta Persil, mikä on parhain takuu.

ATA antaa loistavan kiillon ja puhtauden kaikenlaatuisille talousesineille: lasille, emaljille, marmorille, porsliinille, metallille, puulle ja kivelle. ATA puhdistaa paraiten veitset, haarukat, lusikat, hellat, kamiinat ym. Se poistaa pahimmatkin tahrat ja ruosteen ja on niinmuodoin tehokkain separaattorien, maitoastioiden, kylpyammeiden, pesuvatien ym. puhdistusaine.

Käsien puhdistamiseksi väristä ja öljystä, ruostepilkkujen poistamiseksi metalleista ym. ei löydy luotettavampaa ainetta. ATA on antiseptinen aine, joka ei sisällä mitään vahingollisia aineksia.

*

Käytetään kuivana tai kostutettuna sopivaisuudeu mukaan.

ATA

Myydään aistikkaissa, käytännöllisissä pakkauksissa sirotekansissa.

maksaa ainoastaan

Smk. 3:— purkilta.

Henkel & Cie, Helsinki.

»Kun on joulu, niin on joulu,
— pannaan molemmat silakat pöytään!»
Sananlasku.

Joulupöytä koreaksi —

Vanhan mieluisan perintätavan mukaan syödään Suomessa jouluna hyvin — jouluna pitää ruokaa olla paljon, hyvää ja monenlaista!

Ensin hiukan suolaista, sitten maistuu ruoka parhaalta. Jouluna saisivat nuo kylmät herkkupalatkin, joulukinkun ja livekalan airueet, olla hiukan tavallisesta poikkeavia.

Nyt tarjoutuukin Sinulle hyvä tilaisuus panna joulupöytään vallan erikoisia herkkuja vaikka kuutta eri lajia — ja useimmat vallan uusia, ennen näkemättömiä. Tarkoitamme Hangon Säilyketehtaan juuri kauppaan lähetettyjä uusia tuotteita, perattua anjovista, uusia sillilaatuja j.n.e. Suomen Kuvalehden viime numerosta löydät kupongin, jolla tilaten saat kauniin »maistiaisvalikoiman» 35 markalla. Kirjoita heti!

Hangon Säilyketehdas

Omist. H. A. Elfving · Hanko

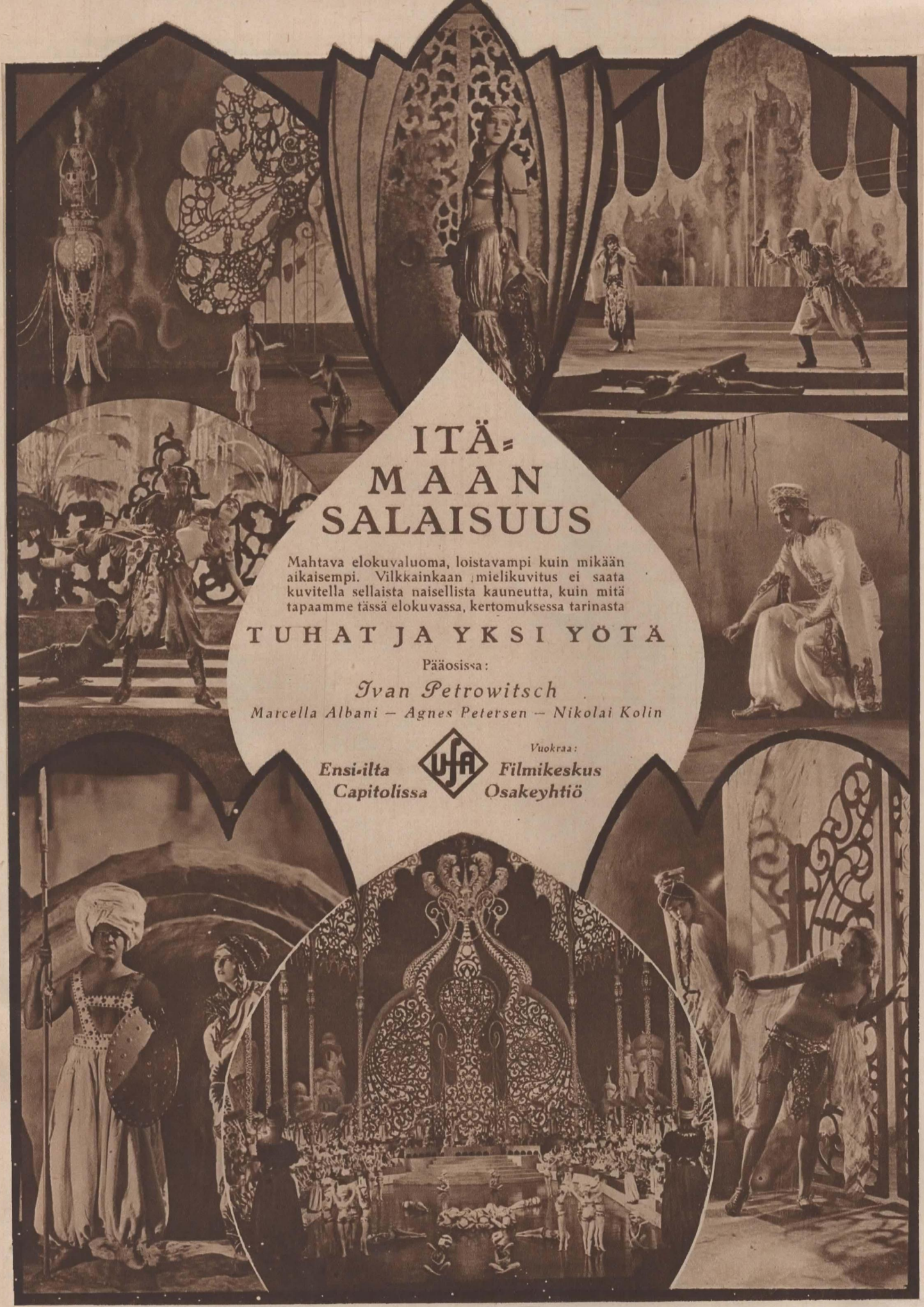

ITÄ-MAAN SALAISUUS

Mahtava elokuvaluoma, loistavampi kuin mikään aikaisempi. Vilkkainkaan mielikuvitus ei saata kuvitella sellaista naisellista kauneutta, kuin mitä tapaamme tässä elokuvassa, kertomuksessa tarinasta

TUHAT JA YKSI YÖTÄ

Pääosissa:

Ivan Petrowitsch

Marcella Albani — Agnes Petersen — Nikolai Kolin

Ensi-ilta Capitolissa

UFA

Vuokraa: Filmikeskus Osakeyhtiö

Varokaa käsiänne!

Jos syyskylmä tekee kätenne punaisiksi ja halkeilleiksi, on Teidän kaksinkerroin vaikeampaa suojella niitä talvipakkasilla.

Onhan rasvainen ihovoide epämiellyttävää käyttää päivisin — mutta koettakaa Maniolia.

MANIOL

on voide, joka on tarkoitettu erikoisesti käsien hoitamista varten. Läpikuultavana ja notkeana imeytyy se ihoon, suojellen sitä tuulen ja kylmän vaikutuksilta. MANIOL on käsien parhain suojelija.

VALKOINEN RISTI

Butterick

Leikkuukaavoja

käyrtäen voi jokainen nainen hämmästyttävällä helppoudella ommella pukunsa itse — käydä siten aina *sirosti, muodinmukaisesti* ja *»kadehtittavasti»* puettuna! — Pyytäkää Butterick-Muotilehti ja Käyttö-ohje meiltä ja sitten — yrittäkää kerran!

Tavaratalo
STOCKMANN
Helsinki

Tarvitessanne Todella Kestäviä Kankaita

kysykää meidän valkaisemattomia, valkaistuja, värjättyjä, painettuja ja kuosikankaitamme.

Kankaamme ovat kysyttyjä ja pidettyjä myöskin värinpitävyytensä vuoksi sekä valossa että pesussa. Siksi ostakaa meidän valmisteitamme.

★

PORIN PUUVILLA O/Y

ENNAKKOTIETOJA

Suomen Kuvalehden YLLÄTYKSET 1929

1 2 3 4 5 6

2

10 LASIASTIASTOA,

jotka voittaja saa valita Riihimäen Lasitehtaan kilpailussa palkituista neljästä eri astiastomallista. (Vieressä esineitä ensim. palkinnon saaneesta astiastosta.)

Kukin astiasto käsittää seuraavat esineet:

12 maitolasia
12 pilsnerilasia
12 kivennäisvesilasia
12 mehulasia
2 karahvia
Vesikarahvi laseineen
Kaadin (kannu)
Leivosvati
Hedelmämalja
12 hedelmälautasta.

Vain 1929 kokovuoden tilaajat voivat päästä osallisiksi näistä yllätyksistä, jotka suurkilpailujen kautta jaetaan tilaajille.

Suomen Kuvalehden yllätykset 1929:

1. *15 huonekalustoa.*
2. *10 talouslasiastiastoa.*
3. *10 porsliinista ruokaastiastoa.*
4. *Auto.*
5. *Lauantaimaja.*
6. *Lahjakirjoja.*

KAUNIS KOTI

SEURATKAA TIEDONANTOJA SEURAAVISSA NUMEROISSA

Ilmoitussivu.

Onko teillä kuiva iho, kylmälle herkkä?

Useimmilla naisilla on liian kuiva iho. Se on hyvin vaaranalaista juuri nyt, se hilseilee, käy kylmänpuremaksi ja voi auttamattomasti pilaantua. Kuitenkin on asian laita niin hyvin, ettei mikään ole helpommin autettavissa kuin se. Varjelkaa ihoanne *Diamond Coldcreamilla.* Se on rasvaista, notkeata ja puhdasta voidetta, joka tekee ihon pehmeäksi ja suojelee sitä kylmältä. Kun lämpömittari on 4—5 astetta nollan alapuolella, hierokaa ihoonne

Diamond Coldcreamia,

ennenkuin menette ulos, mutta kymmenen minuuttia ennen lähtöä, jotta voide ehtii tunkeutua huokosiin. Jos käytätte tavallisesti puuteria, voitte sitten kevyesti puuteroida ihon, se ei haittaa mitään. Älkää myöskään koskaan unohtako iltaisin puhdistaa ihoanne *Diamond Coldcreamilla.* Kun se on kuivanut päivän kuluessa kertyneen lian kanssa, hierotaan ihoon vähän voidetta, joka saa jäädä yöksi, jotta hipiä tulee pehmeäksi ja kauniiksi.

OY OXYGENOL AB

Hän antoi sen minulle joululahjaksi.

Eversharp-

kynä on aina arvokas lahja, sovelluen jokaiselle.

O. Y.
HERMAN LINDELL
Esplanaadink. 39. Helsinki.

Antakaa joululahjoillenne henkilökohtainen sävy käärimällä ne sopivanmalliseen ja väriseen

Dennison Kreppiin

ja varustamalla käärönne Dennison osoitekortilla, sinetillä ja kumitulla siteellä.

KOH-I-NOOR
Helsinki. Kluuvikatu 1
(Grönqvistin talo)

Ensin „Kerho"-savuke, ja sitten asiat!

Kun olette jonkin aikaa käyttänyt Paasivaaraa, tiedätte omasta kokemuksestanne, miksi ei kukaan, joka on alkanut käyttää *Paasivaaran Vastakirnuttua,* ole sitä koskaan katunut . . .

PAASIVAARAN Vastakirnuttu.

Samoin kuin tavallista voitakin, on Vastakirnuttua vaivattava muutama minuutti ennenkuin sitä ryhdytään muovailemaan.

Nº 10. LEIKATKAA IRTI TÄMÄ ILMOITUS JA SÄILYTTÄKÄÄ. SARJA JATKUU.

KAHDESTOISTA VUOSIKERTA HELSINKI, JOULUK. 8 P. 1928

SUOMEN KUVALEHTI

PÄÄTOIMITTAJA L·M·VIHERJUURI UUDENMAANKATU 10

ZACHRIS CASTRÉN

Helsingin Yliopiston filosofian dosentti, Helsingin työväenopiston johtaja, kansansivistystyön keskeisimpiä miehiä, täyttää 60 vuotta jouluk. 12 p:nä.

TIE SISÄISEEN VAPAUTEEN

Olemme juuri viettäneet ulkonaisen vapautemme suurta muistojuhlaa. Moni sydän on tuntenut lämpöä ja uudesti rakentamisen voimaa. On viitattu menneisiin suurtekoihin, on rakennettu tulevaisuuden pilvilinnoja.

Mutta nämä itsenäisyyspäivät ovat myöskin sisäisen mietiskelyn päiviä, jonkinlaisia tilinteon tolppia.

Jotain haetaan, jotain etsitään tällä hetkellä. Ulkonainen vapaus ei ole kylliksi. Sisäisesti me vielä kuljemme vangin vaatteissa. Omaa itseämme me vielä haemme, orjan mieltä meissä vielä on.

Kansana olimme kauan vieraan ikeen alla, ja siksi, vaikka meille ulkonainen vapaus annettiinkin, sisäistä emme niin nopeasti kyenneet omistamaan. Ulkonainen vapaus saattaa kulkea paljon nopeimmin askelin kuin sisäinen.

Koulun penkillä meidän täytyi uskoa järkähtämättömästi opettajan tai oppikirjan sanoihin. Ja jokainen oma mielipiteemme oli rikos, josta seurasi käytöksen alennus. Yksilön sieluelämä tukahdutettiin ja tilalle annettiin joukkoajatuksia ja legendoja. Näin kasvatettiin orjamieltä. Onneksi tämä aika kouluissamme, ainakin periaatteessa, on sivuutettu. Nyt tähdätään yksilöllisen sieluelämän kehittämiseen.

Samoin oli »vanhanaikainen» voimistelu rajuine liikkeineen jonkinlaista ruumiin vapauttamista tähtäävää. Se piti lihakset notkeina ja voiteli luuyhtymiä. Nykyinen voimistelu, mitä uudenaikaista nimeä se kantaneekin, tähtää nähdäkseni hengen vapauttamiseen. Ruumiin lepo ja notkeus ei riittänyt, sillä hengen saranat kirahtivat.

Eri aloilla siis tähdätään sisäistä vapautta kohti. Mutta tie kansan sisäiseen vapauteen käy sen yksilöiden kautta.

Eräs nuori tuomari tahtoi viran ylennystä. Hän kumarteli puoleen ja toiseen. Hän kuului kaikkiin yhdistyksiin mihin hänen esimiehensäkin, polttipa vielä samanlaatuisia sikaarejakin. Hän »ymmärsi» kaikkia, sillä viran himo oli hänet vallannut. Hän oli jokaisen yleisen mielipiteen kannattaja. Hän oli kappale jokaista legendaa, kappale jokaisesta ihmismassa-ajatuksesta. Hän oli orja ja pelkäsi omaa sieluansa. Ja kun hän tuli viranhaltijaksi, oli hänellä niin paljon annettujen lupausten täyttämistä, ettei hän koskaan uskaltanut toteuttaa omaa itseään. Hän oli vanki koko ikänsä.

Pääkaupungin eräässä korkeassa virastossa oli naisvirkailija, joka oli huomattavasti kohonnut arvoasteissa. Mutta hänellä oli tähtäimessä vielä korkeampi virka, ja päällikkönsä suosituksella hän tiesi sen kerran saavansa. Nyt tuli koetus. Hänet lähetettiin tarkastusmatkalle: oli tutkittava kahden pitäjän, sanokaamme Haskilan ja Hiskilän, kelpoisuutta mallikoulua varten. Haskila oli tämän tutkijan päällikön kotipitäjä — ja päällikkö oli virassaankin nurkkapatriootti — mutta Hiskilä oli joka suhteessa edullisempi. Ja saadakseen tuon korkean viran tämä tarkastaja antoi puoltolauseensa Haskilan pitäjän hyväksi. Hän myi toisinsanoen jotain omasta itsestään.

Tällaisia orjia on meidän yhteiskuntamme täynnä, sillä me himoitsemme suuria virkoja ja kunniaa. Ja suurten asioitten nimessä, me ajamme omia itsekkäitä pyrkimyksiämme.

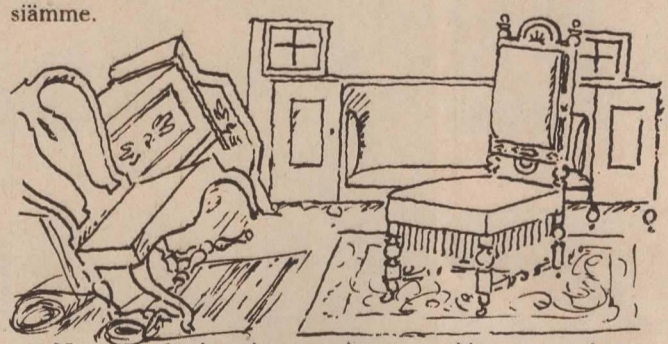

Kun maalaiskoteihin tuodaan arvokkaitten vanhojen huonekalujen tilalle tehtaan kankaalla peitettyjä, koneilla sorvattuja arvottomia tuoleja ja kaappeja, kun vanhaa talonpoikaiskulttuuria hävittämällä pyritään »uudenaikaisiksi» ja kaupunkilaisiksi, silloin pyritään olemaan kaupunkilaisten orjia.

Orjuus vaanii meitä elämämme joka askeleella, se orjuus, joka tekee meistä henkisiä vankeja.

Missä on sitten vapaus?

Se on kalliolla, korkealla kalliolla. Sinne kiivetään otsanhien ja vaivannäön sauvan varassa. Siinä kaadutaan monasti ja siinä kuljetaan yksin.

Mutta siellä ylhäällä puhaltavat viileät vapauden tuulet, siellä inhimillinen arvostelu kadottaa merkityksensä, siellä on työnteon rauha ja sopusointu yksilön ja hänen elämäntehtävänsä välillä.

Sen kallion nimenä on *toluus*. Kun sille kalliolle päästään, silloin vietetään hengen itsenäisyysjuhlaa.

Rakas lähimmäinen

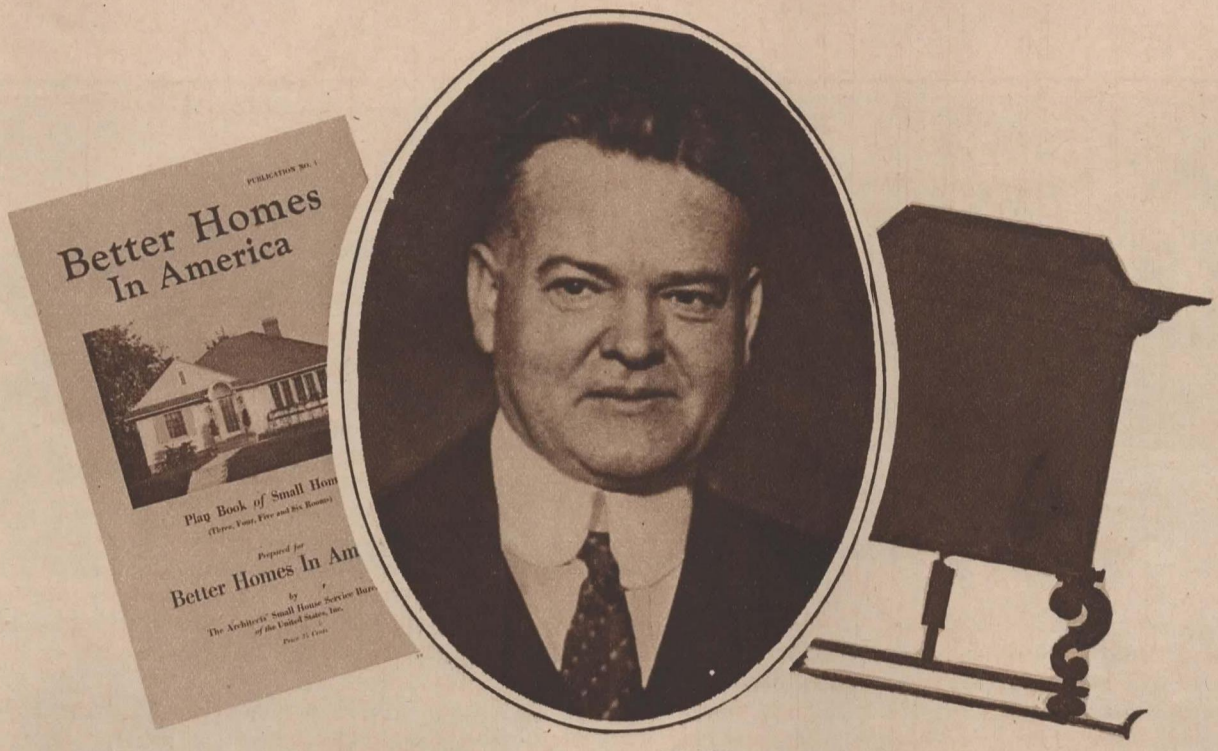

PRESIDENTTI HOOVER — PAREMPIEN KOTIEN PRESIDENTTI

Suomen Kuvalehdelle kirj. prof. K. T. JUTILA

Se ajatus, jonka Suomen Kuvalehti on ottanut ensi vuonna yhdeksi vaalilauseekseen, on tämän kirjoituksen alkumaisena aiheena. Tapasimme nimittäin aivan äskettäin ministeri Jutilan, joka kertoi Amerikassa tavanneensa toteutettuna saman ajatuksen nimellä "Parempia koteja" ja saimme hänen lupaamaan asiasta tässä selosteon.

Eräänä syyskuun päivänä viime vuonna pistäydyin Washingtonissa D. C. Yhdysvaltain maatalous-departementin kotitalousneuvonnan *(Home Economics Extension)* johtajan Miss *Grace E. Frysinger'in* luona tutustuakseni Yhdysvalloissa suoritettavaan valistustyöhön kotitalouden alalla. Vastaanottajani oli reipas, älykäs, ystävällinen nainen. Hän oli paljon matkustanut, käynyt Euroopassakin, m. m. Suomessa, jossa sisarensa on naimisissa, tutustumassa kotitalousopetukseen ja -neuvontaan. Pian syntyi välillämme kiintoisa keskustelu kotitalouden asemasta kansantaloudessa sekä kodin merkityksestä yhteiskunnassa.

— »Millainen on miehen ja naisen välinen suhde Yhdysvalloissa kodissa ja kotitalouden alalla?» kysyin keskustelun kuluessa.

— »Well. Asianlaita on täällä suurin piirtein, varsinkin kaupungeissa, niin, että miehet hoitavat vain tuotantotalouden s. o. kokoavat dollareita. Naiset huolehtivat sensijaan pääasiassa kulutus- s. o. kotitaloudesta sekä kasvatus-, yhteiskunta- ja taideasioista. Tämä on kuitenkin mielestäni liian pitkälle kehittynyttä työnjakoa. Se vie-

Esikaupunkikadun ihania koteja varjoisine puineen ja pensaineen. y. m. istutuksineen.

Ensipalkinnon saanut talo pikkutalojen kilpailussa.

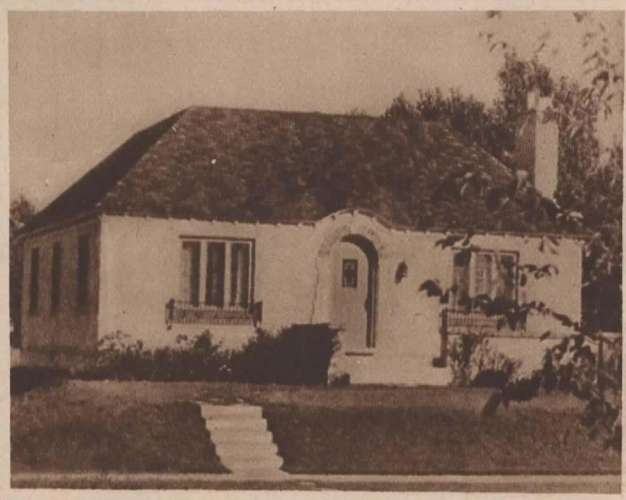

Oik. Arkkitehtien »Pikku-Talo-Toimiston suunnittelema asunto.

roittaa eri sukupuolet toisistansa ja luo heidän välillensä kodissa ja yhteiskunnassa yhteisymmärryksen puutetta. Siksi, mielestäni, naistemme pitäisi saada nykyistä enemmän tuotantotaloudellista sivistystä, otta he osaisivat antaa riittävästi arvoa tuotannolle ja tulon hankkimiselle, s. o. miesten ponnisteluille. Miesten tulisi taas puolestaan tutustua myös kotia, yhteiskuntaa ja taidetta koskeviin kysymyksiin, jotta he osaisivat antaa riittävän arvon naisten työlle kodissa ja yhteiskunnassa».

Niin hän, ameriikkalainen nainen. Mies, joka täyttää hänen kaipaamansa miesihanteen mitat, on Yhdysvaltain vasta valittu presidentti *Herbert Hoover*, sitä ennen Yhdysvaltain hallituksen mainio kauppasihteeri, ja maailman kuulu taloudellisen elämän organisaattori. Hooverilla on myös laaja sosiaalinen työ takanaan. Niinpä hän on Euroopassa hyvin tunnettu sen suuremmoisen ameriikkalaisen avustustoiminnan johtajana, jota sanottu maa harjoitti täällä, m. m. Suomessa, maailmansodan päätyttyä, kurjuuden ollessa kukkuroillaan. Mutta presidentti Hoover on myös *kotien ystävä*, toimien »Parempia koteja Ameriikassa» *(Better Homes in America)*-nimisen yhdistyksen presidenttinä.

Nyt Ameriikan kodit ovat valinneet ystävänsä ja presidenttinsä koko yhdysvaltain presidentiksi. Tämän ovat ensisijassa saaneet aikaan kotien valtijaat, *naiset*. Siten maassa, missä on totuttu pitämään vain dollaria kaiken määrääjänä, kodit ja ne kalliit arvot, mitkä koteihin liittyvät, ovat määränneet, kuka tulee olemaan kansakunnan ylin johtaja. Tämä on siveyden ja aatteen eikä kylmän kullan valtaa.

Presidentti Hooverin suhtautumista kotiin kuvaavat m. m. seuraavat yhdistyksensä julkaisujen alkusanoiksi kirjoittamansa ajatukset:

— »Se on koti, missä luonne ja korkeat aatteet parhaiten kehittyvät. Oikeanlaatuinen kotielämä luo varman menestymisen elämässä, merkiten menestystä koko kansakunnalle.»

— »Kodin omistaminen sekä sen tekeminen mukavaksi ja puoleensavetäväksi, koti, jossa on onni ja terveys, jossa vallitsee rakkaus ja kuuliaisuus, kehittää esiin parhaan, mikä uinuu kussakin perheen jäsenessä.»

— »Nykypäivien ahtautuneessa elämässä olemme kadottamassa pyrkimyksen kodin saattamisesta korkealle tasolle, olemme kadottamassa kodin meille suoman virikkeen.»

Eräänä toisena syyskuun päivänä muuan ameriikkalainen maataloussosiologi tri *E. L. Kirkpatrick* vei minut autollaan »Parempia koteja Ameriikassa» — yhdistyksen kansalliseen päämajaan Washingtonissa. Täällä toimeenpaneva johtaja *James Ford*, ystävällinen, valistunut herra, selosti minulle sanotun, valtavaksi tulleen liikkeen syntyä, laajuutta ja toimintatapoja. Hän antoi lukuisia yhdistyksen julkaisuja matkaani ja lähettää niitä jatkuvasti postitse.

Olohuone 5-huoneisessa huoneistossa. Sisustus maksanut 273 dollaria, koko talo 4.556 dollaria.

Yksinkertainen makuuhuone Parempia koteja-näyttelyssä Etelä-Karoliinassa.

»Parempia koteja Ameriikassa» — yhdistys on kasvatuksellinen järjestö, jonka tarkoituksena on julkisien palveluksien suorittaminen kotienparantamiseksi. Liikkeen pani alkuun v. 1922 Mrs. *William Brown Meloney* sekä neuvotteleva komitea, jonka kunniapuheenjohtajana oli presidentti *Coolidge* ja puheenjohtajana silloinen kauppasihteeri *Herbert Hoover*. Komitean jäseninä oli hallituksen ja departementtien ja toimistojen päälliköitä, sekä yhteiskunnalliseen työhön innostuneiden kansallisten järjestöjen edustajia. Lokakuun 9—14 päivinä 1922 yhdistys järjesti ensimmäisen taistelunsa asuntoolojen parantamiseksi sekä terveellisten kotien ja onnellisen perhe-elämän aikaansaamiseksi. Liike sai odottamattoman suuren kannatuksen osakseen. V. 1923 se organisoitiin uudelleen, jolloin Herbert Hoover tuli yhdistyksen presidentiksi ja tri James Ford sen toimeenpanevaksi johtajaksi. Yhdistys alkoi saada runsaasti yksityistä aineellistakin kannatusta.

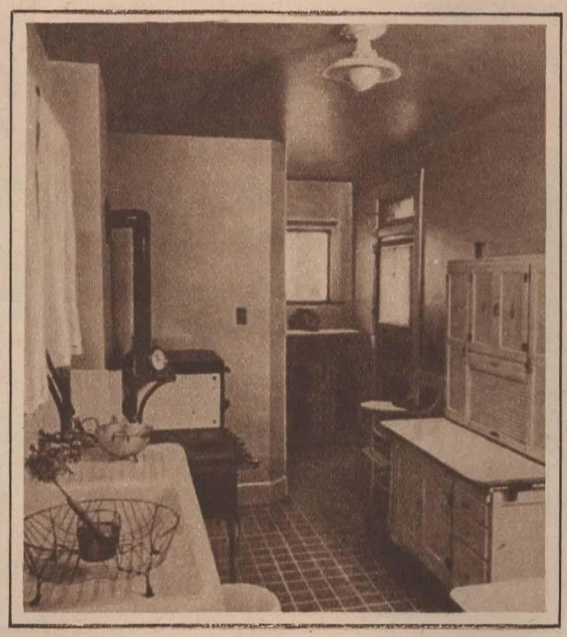

Parempia Koteja Komitean näytekeittiö. Tehokas tilankäyttö.

Liikkeen päämaja on Washingtonissa, D.C., toimittaen se julkaisuja ja tutkimustyötä sekä johtaen työtä. Näytöksistä ja neuvonnasta huolehtivat *paikalliset komiteat* kaupungeissa ja maaseudulla yli koko Yhdysvaltain. Nämä komiteat ovat yhteistyössä kaikenlaisten vapaiden järjestöjen edustajain kanssa. Paikallista komiteaa johtaa puheenjohtaja, jonka päämaja Washingtonissa hyväksyy. Paikallista Parempia Koteja-taistelua käydään neuvonta- ja valistustyön, esitelmien, keskustelukokouksien, väittelyjen, näyttelyjen, Parempia Koteja-viikkojen, asuntonäytösten y.m.s. avulla. Eritoten tahdotaan näyttää, miten vähempituloinenkin voi valmistaa ja hankkia itsellensä terveellisen asunnon, missä on viihtyisyyttä, käytännöllisyyttä ja kauneutta sekä sisällä että ulkona, asunnon, missä perhe tuntee kodin onnea. Mainittakoon tässä, että Ameriikassa on lähes 50 %:lla perheistä oma asunto.

V. 1922 oli yhdistyksellä paikallisia komiteoita noin 500, mutta tämän vuoden alussa jo yli 5000.

Ameriikkalaiset ovat kodin, koulun ja kirkon ystäviä. Kaikki nämä yhteiskunnalliset laitokset kehittyvät ja muuttuvat alituisesti. Ohjatakseen kotien kehitystä terveeseen suuntaan »Parempia Koteja»-yhdistys on laatinut käytännöllisen kasvatusohjelman, jonka tarkoituksena on:

1. Tarjota kaikille kansalaisille tietoja korkean tason asunnoista, huonesisustuksista ja perheelämästä.
2. Edistää terveellisten, kauniiden yhdenperheenasuntojen rakentamista sekä vanhojen asuntojen uudestajärjestelyä ja -korjaamista.
3. Teroittaa mieleen oman kodin hankkimista sekä levittää tietoja oman asunnon oston tai rakentamisen rahoittamisesta.
4. Edistää asunto-olojen ja perhe-elämän tutkimustyötä sekä auttaa yhteisöjä niiden tuloksia käytännössä käyttämään hyväkseen.
5. Ohjata kotien kalustamista taloudellisella ja aistikkaalla tavalla.
6. Neuvoa miten kotitaloudessa voidaan välttyä orjuuttavilta ja aikaa tuhlaavilta menetelmiltä ja töiltä sekä levittää tietoja niistä ja osoittaa asiamiehiä, joilta kotitaloudenhoitaja voi saada nopeasti apua kysymyksiensä onnelliseen ratkaisemiseen.
7. Järjestää kursseja kotitaloudessa yleisissä kouluissa ja mallikodeissa.
8. Rakennuttaa koulupojilla uusia pikkutaloja ja korjauttaa vanhoja asuntoja ja taloja.
9. Levittää tietoja siitä, miten kotielämä saataisiin sisällökkääksi ja onnelliseksi viljelemällä kodissa musiikkia ja taidetta, harjoittamalla leikkejä sekä hankkimalla kirjallisuutta.
10. Edistämällä erikoistutkimusten toimittamista sekä keskustelua kodissa tapahtuvasta luonteenmuodostamisesta.

»Parempia Koteja«-liikkeen päämääränä on siis tehokkaiden, kunnon kansalaisten valmistaminen kotien, parempien kotien, kautta Ameriikalle. Ja tosiaankin, tehokkaan siveellisen, yhteiskunnallisen ja taloudellisen ihmisen luominen on kansakunnan elämän korkein päämäärä, eikä suinkaan rikkaus. Mutta kansakunta jolla on tällaisia ihmisiä jäseninään, ei voi jäädä köyhäksi, sillä sille *annetaan* rikkautta.

Tämä on Parempien Kotien Presidentin, nyttemmin Yhdysvaltain presidentin Herbert Hooverin, elämänkäsitys ja politiikan ohje. Sitä voi epäilyittä suositella muidenkin maiden valtiomiehille.

Ränstynyt, siivoton maalaistalo Utahissa ennen Parempia Koteja-Komitean toimenpiteitä.

Sama talo siistittynä. Hiukan työtä ja maalia Parempia Koteja-Komitean toimesta.

Kun huuto Jumalan
soi aamuun luomisen voimassansa,
niin puhalsi Hän hengen palavan
yön sumu-kaaokseen vain Sanallansa.

Ja taivaankappaleet
nyt Hänen tahtonsa tulen näyttää,
ja syvät kuilut, lepoon hiljenneet,
myös läsnäolo Äärettömän täyttää.

Ja kukkiin, perhosiin
jäi Luojan silmistä nuori loiste,
kun näki maailman Hän puhtaan niin,
ett' ikuisuudet eivät näe toiste.

Mut yksin ihmiseen
jäi soimaan korkea luomissana.
Kun pyhä "Tulkoon!" sammui verkalleen,
sen kaiku syöpyi häneen polttavana.

Ei hänen käskystään
voi vahvuus kaartua vetten yli,
ei tulla valkeutta pimeään,
ei itää vihreyttä mullan syli.

Nuo siniholvit, oi,
tien hänen kaipaukseltaan sulkee.
Ne hänen vaellustaan vartioi,
kun pientä elon-piiriään hän kulkee.

Mut joskus havahtuu
uus valo silmissä jonkun täällä:
syvyydet oudot hälle heijastuu,
ja hänen henkensä käy niitten päällä.

Ja silloin riemuiten
soi "Tulkoon!" taas läpi tomun, aineen!
Se valon erottaa ja pimeyden,
ja alta nimettömän tuskan paineen,

soi ääni Ihmisen —
soi, kuinka polttavat elon haavat
ja kuinka sovitus on suuri sen!
Ja siitä ihmis-veljet voiman saavat.

Sa äänist' ihanin!
Vie meidät lähemmäs itseämme,
ja nousta aina uusin taivahin
suo uutten luomisaamuin silmähämme!

LAURI VILJANEN

Lausuttu Turun Teatterin uuden talon vihkiäisissä 30. 11. 28.

Suomalaisen Oopperan baletti-esityksistä

Neitti Nifontoff.

Neitti Hallas.

Alla. Neitti Aaltonen.

Alla. Hra Martikainen.

HIEROMISESTA

Suomen Kuvalehdelle kirj. toimittaja U. FALCK

Hieronta on meidän maassamme ollut ikivanha ruumiinhoitotapa ja parannuskeino. Sen todistavat useat kohdat Kalevalassa, samoin lukuisat kansan suussa kulkevat lauseparret ja sananlaskut, ja sen todistaa myöskin se seikka, että kaikkialla maassamme löytyy vielä tänäkin päivänä kansanhierojia, useimmiten vanhoja vaimoja ja miehiä, joiden tehtävänä on antaa hieromahoitoa kipuja ja raihnaisuutta poteville kanssaihmisilleen. Myöskin melkein kaikissa muissa maissa on hieronta jossain muodossa ollut tunnettu hoitokeinona ja eräät vanhat aikakirjat mainitsevat siitä jo tuhansia vuosia sitten. Mutta tuskinpa missään tämä hoitotapa on nykypäiviin asti ollut niin syvälle juurtunut kuin Suomen kansaan.

Kansanhieronta ei luonnollisestikaan saata perustua minkäänlaisiin tieteellisiin tutkimuksiin, vaan yksinomaan niihin havaintoihin sen vaikutuksista, jotka ovat läpi vuosituhansien kulkeneet perintätietoina sukupolvesta sukupolveen. Hoitomenetelmä on periytynyt äidiltä tyttärelle ja isältä pojalle, nuoremman polven aina omaksuessa vanhemman kokemukset ja taas vuorostaan, kartutettuaan tietojaan ja taitojaan jättäessä nämä perintönä omille jälkeläisilleen. Tällaisia kansanhierojia tiedetään menneiltä ajoilta useita. Kuuluisin niistä lienee viime vuosisadalla elänyt pohjanmaalainen Johan Jakob Bäck, jolla oli onni tulla huomatuksi myöskin lääkäripiireissä. Mutta muuten kesti verrattain kauan ennenkuin maamme lääkärit alkoivat kiinnittää vakavampaa huomiota hierontaan ja vasta Lingin järjestelmän mukana sille on omistettu sitä huomiota, minkä se epäilemättä ansaitsee. Mutta vaikka hieronta, jolla kansassamme oli ikivanhat juuret, täten vasta ulkolaisen vaikutuksen kautta saavutti myöskin sivistyneistön ja tieteen tunnustuksen, on se tosiasiallisesti meidän maassamme sittenkin säilyttänyt suurin piirtein oman erikoisen luonteensa niin että nykyään voidaan puhua ja puhutaankin »suomalaisesta» hieronnasta. Kunnia tästä kuuluu maisteri Mauri Hartealle, joka on elämänsä omistanut suomalaisen kansanomaisen hieromataidon kehittämiselle ja sen tunnetuksitekemiselle. Kun juuri tänä syksynä on kulunut neljäkymmentä vuotta siitä, jolloin hän elämäntehtävänsä aloitti, lienee paikallaan luoda lyhyt katsaus hänen toimintaansa.

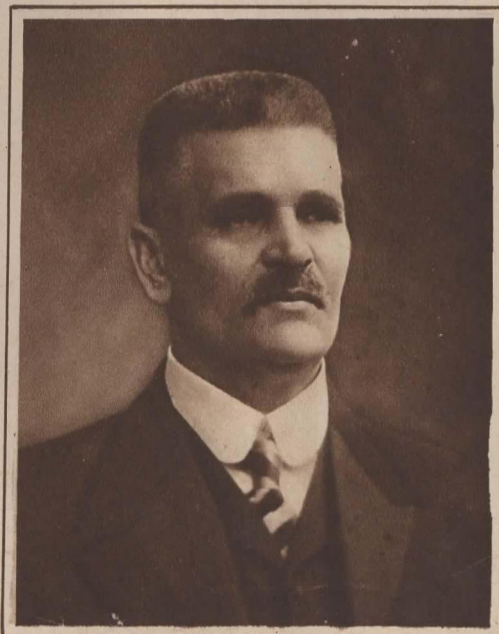

Maist. Mauri Hartea.

Neljäkymmentä vuotta sitten Hartea oli nuori, lääketiedettä opiskeleva ylioppilas. Paitsi opintojaan harrasti hän kaikkea ruumiillisen kulttuurin alaan kuuluvaa, tutustuen yliopiston voimistelulaitoksella m. m. Lingin järjestelmään. Kun hänen lääketieteelliset opintonsa sitten jonkun vuoden kuluttua katkesivat eräitten paljon puhuttujen tutkintokieltä koskevien erimielisyyksien johdosta tutkijan ja tutkittavan välillä, päätti

»koska ovat joka sorkka sellaisia näyttelijöitä».

Huomattuani, ettei asioista tullut sen selvempää, aloin tehdä lähtöä. Olin tuskin kuitenkaan ennättänyt käännähtää, kun hän karjaisi: Seis! Pelästyneenä jäin tuijottamaan ja näin kauhukseni hänen tarttuvan puhelintorveen. Luulin hänen vähintäin soittavan poliisilaitokselle ja ilmiantavan minut peijaamisyrityksestä, mutta kuulinkin suureksi helpotukseksi seuraavat sanat: »Onkos Illu. — — Terve. — — Kuules, täällä on eräs niin p — — hanan sympaattinen neiti, sopiva siippana sinulle — —.» »No herra nähköön, tämähän taitaakin olla avioliittotoimisto», välähti pääparassani, ja ennenkuin naittamisintoinen leskimies oli pannut puhelintorven paikoilleen, olin minä jo kadulla.

Jos nyt joku luulee, että näiden kokemuksien perästä lankesin epätoivoon, niin erehtyy hän surkeasti. Ehei! Pengottuani vielä noin viikon ajan osoitteita ja kilisteltyäni epäilyttävien ihmisten ovikelloja panin oman ilmoituksen lehteen ja jäin odottamaan.

Pyydystin puoli tusinaa vastauksia. Eijaa! Puoli tusinaa jo kunnioitettavan iän saavuttaneilta, mutta silti elämänhaluista herrasmiestä tarjosi minulle isällistä suojaa ja »sielujen sympatiaa».

Kas tässä näytteeksi eräs:

Arvoisa Neiti.

Ilmoituksenne johdosta saan kohteliaimmin tarjota Teille kodinhoitajan paikkaa luonani.

Olen leskimies ja on minulla kaksi tytärtä, jotka molemmat käyvät koulua Raumalla. Itse olen toimessa täällä K—n pitäjässä ja on minulla täällä viihtyisä, pieni huoneisto: yksi huone ja keittiö. Paikkakunta on kyllä vähän yksinäinen, mutta jos ette erikoisemmin kaipaa huvituksia, niin luulen, huolimatta siitä, etten enää ole vallan nuori (täytän 60 piakkoin) voivani tyydyttää seurankaipuunne.

Jos katsotte aihetta olevan, niin olkaa yst. lähettäkää vastauksenne valokuvan seuraamana. Haluaisin erittäinkin saada tietoja seuraavista seikoista: ikä, pituus, paino, rinnan ympärysmittta, oletteko vapaa- vai ahdasmielinen, käyttekö kirkossa, tai kuulutteko mahdollisesti johonkin lahkoon, kuinka suuri on koulusivistyksenne, harrastatteko musiikkia j. n. e.

Panen suuren merkityksen kauniille ulkomuodolle ja miellyttävälle, mukautuvalle luonteelle ja luulen näillä ominaisuuksilla varustetun henkilön parhaiten voivan viihdyttää minua.

Saatuani arv. vastauksenne palaan asiaan uudelleen.

Kunnioittaen

J. T—nen.

P.S. Ikäneitokin voi tulla kysymykseen, jos on lihavahko.

Olen nyt lopullisesti vapautunut vanhanaikaisista ihanteistani ja aion jälleen etsiä itselleni konttoritoimen. Mutta jos joku kanssasisaristani tuntee halua seurata naisellista kutsumustaan ja uhrautua kodinhoitajaksi yksinäiselle miesparalle, niin älköön hän tuhlatko rahojaan talouskouluihin. Ottakoon hän sensijaan niittoja itsestään ja lihokoon tarpeen mukaan. Ja liittäköön viranhakupapereihinsa puolen tusinaa valokuvia. Papintodistuksen voi huoleti jättää kotiin.

JÄRVEN POHJASTA SAAPUNUT JUNA. Kesällä Orajärveen suistuneen matkustajajunan vaunut tuotiin äskettäin Pasilan Konepajaan korjattaviksi. Kuvassa näemme vioittuneen junan sellaisena kuin se Karjalasta tuotiin.

PÄIN PUUTA. Helsingissä ajoi muuan auto Läntisellä Viertotiellä päin puuta niin kovalla voimalla, että osa autosta, käynnistinpanokierrin ja vähän muutakin, jäi puun runkoon kiinni.

HAAKSIRIKKO (soik.). Rahtialus "Otava", joka hiljattain ajoi kivelle Ruovedellä Tarjanteen vesistössä. Syynä karille ajoon oli pimeys — ja itse kari tietenkin. Valok. L. Vilén.

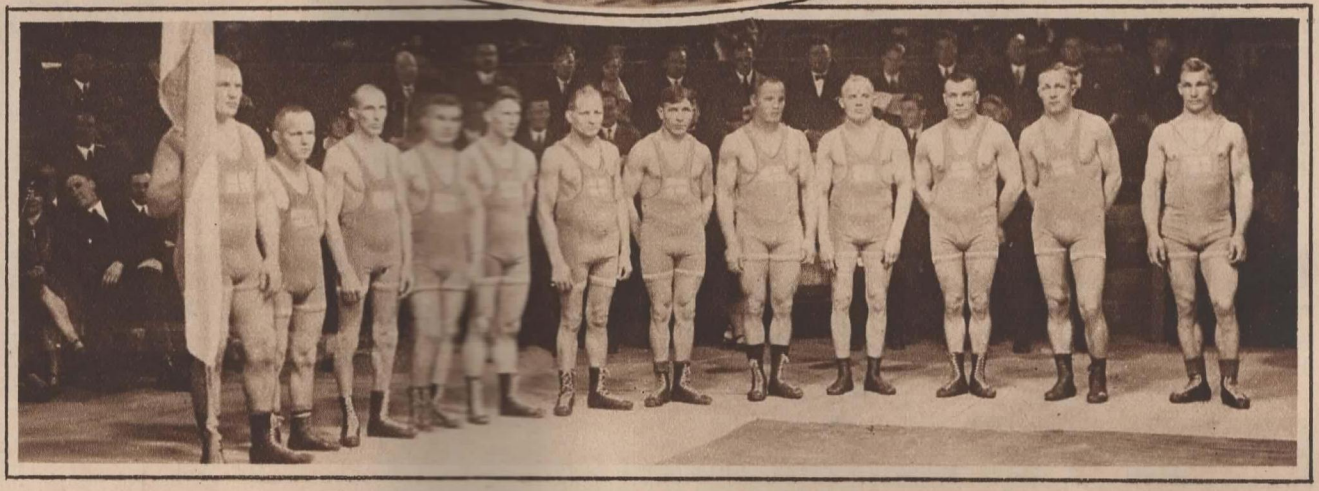

SUOMEN JA RUOTSIN VÄLISESTÄ PAINIMAAOTTELUSTA, jonka ensikerran voitti Ruotsi. Ottelut pidettiin Tukholmassa. Ylä. Suomalaisten painimaajoukkue. Alla. Ruotsalaisten joukkue.

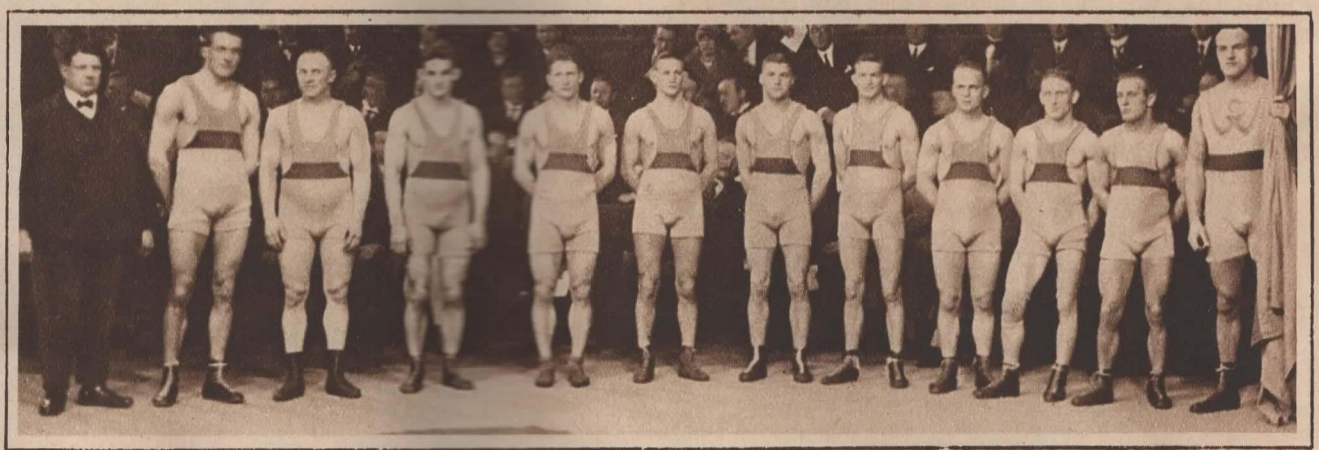

KOTIMAINEN METSÄFILMI

Tämän vuoden alussa ryhdyttiin Suomen Metsänhoitoyhdistyksen Valistustoimiston ja Keskusmetsäseura Tapion alotteesta valmistamaan kotimaista metsäfilmiä. Työt ovatkin nyt edistyneet niin pitkälle, että filmin ensi-esitys on t.k. 10 pnä. Esitys tapahtuu Suomen Metsänhoitoyhdistyksen 50-vuotiskokouksen yhteydessä, joka pidetään Helsingissä mainittuna päivänä.

Filmin kuvauksen ja valmistuksen on suorittanut toiminimi Aho, Soldan & C:o, joka aikaisemmin on tullut tunnetuksi m. m. villilintujen elämää kuvaavalla elokuvallaan. Ohjelman filmiä varten on laatinut metsänhoitaja T. Rancken, joka, samaten kuin professori O. Heikinheimo, on valvonut esityksen metsätaloudellista puolta. Tässä n. 1,800 metriä pitkässä filmissä käsitellään m. m. seuraavia seikkoja: metsät Suomen yleisessä maisemassa, erilaiset metsälaadut, tilastoa metsien esiintymisestä ja merkityksestä, metsätöiden suunnittelu, metsien leimaus ja arvioiminen, puutavaran valmistus ja vedätys, erilaiset metsänhoitotavat, metsänviljelykset ja taimitarhatyöt, sekä puutavaran kuletus vesitse. Kuvien ottaminen on tapahtunut maan eri osissa: Pekkalan kartanon metsissä Ruovedellä, Kemiön yksityishoitoalueen mailla Lounais-Suomessa, Metsätieteellisen tutkimuslaitoksen kokeilualueilla Tuusulassa, Punkaharjulta ja Kolilla sekä lisäksi Värtsilässä ja Salmissa.

Tukkien uittoa Karjalassa.

Vas. Pekkalan kartanon metsistä: ihanteellisia siemenpuita. Pisimmät 26—27 m. Hyvät rotuominaisuudet: tuuheat latvukset, mutta silti pienet oksat.

Soik. Puun kaadossa. Pekkalan kartanon metsässä Ruovedellä.

Valok. Aho, Soldan & Co.

ÄITI JA LAPSI

UUSI VALOKUVAUSKILPAILU

Meillä on ratkaisematta ja tulokset julkaisematta viimeisestä valokuvauskilpailustamme, jonka aiheena olivat maataloustyöt ja maataloustöiden tekijät. Voimme jo sentään sanoa näin edeltäpäin, että mainittu kilpailumme on onnistunut oikein hyvin. Palkintotuomareiksi toimituksen avuksi olemme saaneet professori *Kaarlo Teräsvuoren*, joka edustaa maatalousammattia, sekä johtaja *Aarne Uusikylän*, joka on tunnettu harrastelijavalokuvaaja. Aineiston runsauden vuoksi kestää lopullisten tulosten selville saaminen vielä jonkin aikaa.

Mutta tästä huolimatta olemme ryhtyneet uuden valokuvauskilpailun toimeenpanemiseen. Meillä on jo kauan ollut aikomus panna toimeen valokuvauskilpailu, jossa äidinrakkaus saataisiin esiin valokuvien avulla. Aiheen erikoisuuden ja herkkyyden puolesta tämä kilpailu eroaa kaikista edellisistä ja toivomme siitä paljon ja kauniita tuloksia, joista koituu iloa koko lukijakunnallemme.

Tällä kertaa emme lähde lähemmin selvittämään palkintoja. Julistamme vain lyhyesti tällaisen kilpailun ja kehoitamme lukijoitamme lähettämään meille valokuvia, joiden allekirjoitukseksi sopii *„Äiti ja lapsi"*. Palkinnoista ja muista seikoista ilmoitamme myöhemmin. Kilpailuvalokuvat ovat lähetettävät Suomen Kuvalehden toimitukselle. Kuoreen paitsi osotetta (Helsinki, Uudenmaankatu 10) on kirjoitettava sanat: *„Äiti ja lapsi"*.

Suljemme uuden valokuvauskilpailumme valokuvausta harrastavien lukijaimme erikoiseen huomioon.

„Äiti ja lapsi". Valok. Helander.

Helsingin N. M. K. Y:n juhlapäivälliset puheenjohtajansa, prof. Arthur Hjeltin 60-vuotispäivän johdosta, jota yhdistys vasta nyt voi viettää prof. Hjeltin Stinain-matkalta palattua.

K. L. NURMI,
kirkkoherra. Peräseinäjoki.
50 v. 9. 12. 28.

JUHO AIRAKSINEN,
(vas.) esittelijäneuvos. Helsinki. 50 v. 3. 12. 28.

ADOLF BACBERG,
insinööri, johtaja. Helsinki.
60 v. 10. 12. 28.

Ylhäällä. Väliaikainen patolaite, jolla järjestellään laskuojiin vesimäärää.

„HALLAN HYISEN VALTA KAADA . . ."

Kuvia Savonpiirin maanviljelysinsinöörin suonkuivaustyömailta Sysmästä.
Valok. M. Soukkanen.

Soik. Vesi virtaa vuolaana virtana laskuojassa.
Vas. Joki, jota ei ole kartoissa. Leveä laskuoja, joka vie suon kosteuden järveen, minne se paremmin sopii.

„KALAPATSAS"

„Kalapatsaan" yläosa.

Kansallismuseo on äskettäin saanut kokoelmiinsa laadultaan harvinaisen esineen, n. s. *kalapatsaan*. Sen on lahjoittanut tohtori Onni Laitinen Rovaniemeltä. Patsas on sijainnut Köyryjärven rannalla n. 3 penikulman päässä Rovaniemen kirkolta Kemijärvelle päin, ja paikalla tavataan vielä muutamia muitakin samanlaisia patsaita. Ne ovat noin kyynärän korkuisiksi hakattuja kantoja, joiden pää on veistetty suppilon muotoiseksi. Kannon kyljessä voivat olla piirrettyinä sen tekijän nimen alkukirjaimet tai puumerkki sekä vuosiluku; tässä kuvattu patsas on täsmälleen sata vuotta vanha, sillä siinä nähdään vuosiluku 1828. Köyryjärvi kuuluu olleen hyvä kalastuspaikka jo 200 vuoden ajan, ja tohtori Laitisella on sen rannalla kalasauna vanhassa »kentässä» eli asuinpaikassa aivan lähellä noita patsaita. Kalapatsaat ovat hakatut hyvän kalasaaliin muistoksi »uhrimielessä», niinkuin vanhat ihmiset kertovat. Patsaiden päissä on tavallisesti laakakivi, joka on suojellut niitä sateelta ja lahomiselta.

Tohtori Laitinen ilmoittaa nähneensä samallaisia patsaita kymmenkunnan kappaletta n. 20 vuotta takaperin toisessakin paikassa, nim. Rovaniemen Anttilanvaaralla, vanhojen peurakuoppien ympärillä. Nämä patsaat *(»peurapattahat»)* olivat tehdyt peurasaaliiden muistoksi.

Ennen vanhaan ovat tällaiset patsaat olleet Perä-pohjolassa verraten yleisiä. Prof. Hj. Appelgren-Kivalo mainitsee v. 1881 ilmestyneessä teoksessaan »Muinaisjäännöksiä ja tarinoita Kemin kihlakunnan itäisissä osissa», että patsaita tavataan Rovaniemen ja Kemijärven pitäjissä kenttäpaikoilla, apajan nostimilla sekä peuran ja simpukan pyyntipaikoilla. Eräskin patsas oli ollut seppelöity jäkälillä ja marjanvarsilla. Myöskin M. A. Castrén on kertonut tällaisista patsaista; Sodankylässä niiden nimenä olivat hänen mukaansa *Molekit* ja Kajaanin tienoilla *Harrikaiset*.

PAKANUUDEN AIKUINEN LINNA

Päivälehdissä on äskettäin ollut puhetta Rouhialankosken salaperäisestä saaresta, jossa otaksutaan olleen pakanuuden aikuinen linna. Että kansan suussa kulkeneilla tarinoilla on myös todellista historiallista pohjaa, osoittavat eräät vanhat asiakirjat, joissa tuon muinaisen linnan, „Bullerborgin", nimi esiintyy. Niiden mukaan on Bullerborg keskiajalla rakennettu linna Jäämeren pitäjässä. Täyssinän rauhan rajankäyntikarttaan v:lta 1595 on linna piirretty tornilla varustetuksi kivimuuriksi. Mainittua saarta on sanottu luoksepääsemättömäksi, mutta miten lienee asia? Eikö ole sellaista miestä?

Oik. Rouhialan koski, vasemmalla kuvassa näkyvä saari on „luoksepääsemätön" linnasaari.

KOTIMAAN POSTIN TUOMISIA

KUVALEHTI PUNTARISSA (oik.). Erik Isoettala Kodisjoelta on ollut Suomen Kuvalehden tilaaja vv. 1917—1928 ja voidakseen oikein numeroilla mitata saamiensa vuosikertojen painon ja mitat pisti hän ne vaakaan. Paino oli 42 kg ja korkeus 88 cm. Vieressä seisova lapsi on 83 cm mittainen.

PITKÄ JA PÄTKÄ. Kaksi puuseppää, joista pitempi on yli 2 m. mittainen ja lyhempi 156 cm. Edellisen ikä on 23 v. jälkimmäisen 18 vuotta. Valok. J. Roiha.

*

PIENI MIES JA SUURET SAAPPAAT (vas.). Molemmat "omistaa" tasavallan armeija. Onko suurille saappaille löytynyt jo käyttäjä? Valok. E. Rytkönen.

KOMEA NUORISOSEURATALO (yllä). Ylistarolaisten "Tapaninlinna". Valok. E. Tanttari.

OPINAHJO (pyör.). Valtimon Koppelon kylän äskettäin valmistunut kansakoulu. Valok. K. Nykänen.

MARRASKUUN KALANSAALISTA (oik.). Muurlan Ylisjärvestä saatu hauki, joka kelpaa näytettäväksi tähän vuoden aikaan. Mittaa on kalalla 108 cm. Valok. Y. J. Tuovinen.

RAJASEUDUNTEOLLISUUS (vas.). Raivolan Kotelotehdas O:ylle valmistunut tehdasrakennus. Valok. E. Kyllästinen.

MUOTOKUVIA

SUSANNA TALVITIE,
leskivaimo. Isokyrö, Ventelä.
täytti 90 v. äskettäin.

MARIA OIKARINEN,
leskirouva. Porvoo.
85 v. 15. 12. 28.

HELENA VÄÄNÄNEN,
emäntä. Sortavala, Puikkola.
80 v. 12. 12. 28.

HEIKKI AHOPELTO,
palstatilallinen. Alavus.
80 v. 12. 12. 28.

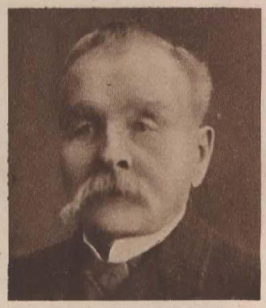

ANANIAS STENBERG,
Lahti.
80 v. 4. 12. 28.

AMANDA LANDGREN,
ruustinna. Mäntyharju.
80 v. 3. 11. 28.

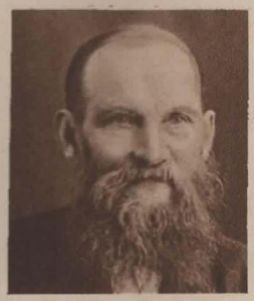

J. A. NYLÉN,
lasimestari. Pori.
75 v. 7. 12. 28.

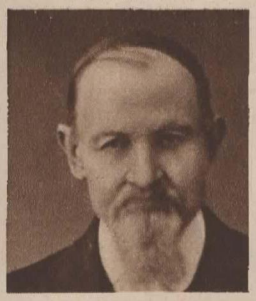

JOHANNES LAINE,
ent. vanginvartija. Turku.
75 v. 1. 12. 28.

ANTTI PAAVOLAINEN,
ent. kauppias. Terijoki.
75 v. 30. 11. 28.

JOHAN HAKKARAINEN,
vaatturimestari. Pori.
70 v. 18. 12. 28.

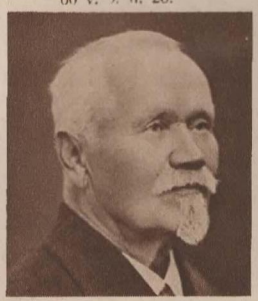

IISAKKI KAUPPI,
kelloseppämestari. Lappeenranta.
70 v. 16. 12. 28.

IDA JOSEFINA DAHLBERG, ratamestarinleski. Oulu.
70 v. 15. 12. 28.

MATILDA JUURIKAS,
leskirouva. Viipuri.
70 v. 10. 12. 28.

ANNA LEPISTÖ,
rouva. Helsinki.
70 v. 9. 12. 28.

HENRIKA KRISTINA LUNDÉN, leskirouva. Turku.
70 v. 6. 12. 28.

KAROLIINA UUSITALO,
vanhaemäntä. Suomenniemi.
70 v. 1. 12. 28.

VILHELMIINA KOIVISTOINEN, emäntä. Kuopio.
70 v. 29. 11. 28.

FRANS KASPER HAKOLA,
ent. veturinkulj. Viiala.
70 v. 25. 11. 28.

ALEKSANDRA LUNDÉN,
kauppiaan rouva. Vampula.
60 v. 11. 12. 28.

V. B. VISANKO,
kauppias ja kotiseuturunoilija.
Laitila. 60 v. 10. 12. 28.

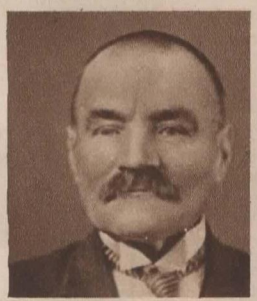

HERMAN MÄKINEN,
työmies. Helsinki.
60 v. 8. 12. 28.

AUG. LINKO,
ent. vääpeli. Lahti.
60 v. 8. 12. 28.

A. KAKOLA,
talonomistaja. Lahti.
60 v. 6. 12. 28.

ERLAND PIETILÄ,
maanviljelijä. Loimaa.
60 v. 6. 12. 28.

ALMA SARPARANTA,
rouva. Turku.
50 v. 15. 12. 28.

SUOMEN KUVALEHTI. Toimitus: Helsinki, Uudenmaankatu 10. Puh. 20471. Käsikirjoitukset ja kuvat, joita ei voida käyttää, palautetaan ainoastaan, jos palautusmaksu on liitetty mukaan. Henkilökuvien tulee olla toimituksella 2 viikkoa ennen asianomaista merkkipäivää. Tilaushinnat: 1 vk. 85: —, 1/2 vk. 45: — ja 1/4 vk 25: —. Ulkomailla: 1 vk. 135: —, 1/2 vk. 70: — ja 1/4 vk. 40: —. Irtonumerot 3: —. — Konttori: Helsinki, Uudenmaankatu 10. Avoinna 9—1/2 12 ja 1—5. Lauantaina 9—3. Puhelin: 20 471. Tilauksia vastaanotetaan puhelimitse. — Ilmoituskonttori: Helsinki, Uudenmaankatu 10. Avoinna kuin yllä. Puhelin 20 471 (Manttila).

Pääkaupunkilainen säästäjä ~ Pääkaupunkilainen tallettaja!

TEIDÄN PANKKINNE
on ennen muita

MAAKUNTAIN

KESKUS-PANKKI O-Y.

JOKAISELLE ASIAKKAALLEMME
tarjoamme ja takaamme me suuriarvoisen EDUN:

Missä tahansa kauniissa Pääkaupungissamme liikkunettekin,
ETTE MILLOINKAAN JOUDU PULAAN
kunhan mukananne on vain Maakuntain Keskus-Pankin pankkikirja, kunhan vain olette meidän pankkimme tilinpitäjä. Tarvitsematta tehdä aikaaviepää matkaa keskemmälle kaupunkia tai omaan kaupunginosaanne voitte suorittaa kaikki pankkitehtävänne — tiliille maksut ja rahojen noston — yhtä vaivattomasti ja nopeasti jokaisessa meidän konttorissamme. Niitä on Pääkaupungin joka osassa ja sen lähiympäristössä yhteensä seitsemäntoista.

Ajan ja matkan säästö ~ RAHAN säästö!

MAAKUNTAIN KESKUS-PANKKI O-Y.

— 4:n maakuntapankin —

LÄNSI-SUOMEN OSAKE-PANKIN
POHJOLAN OSAKE-PANKIN
SAVO-KARJALAN OSAKE-PANKIN
TAMPEREEN OSAKE-PANKIN

perustama ja omistama keskuspankki Pääkaupungissa.

VARMA, VAKAA, EDULLINEN TALLETUSPANKKI.

Pääkonttori: Helsinki, Aleksanterink. 48.

Tampella-lahjakartongit sisältävät pöytäliinoja lautasliinoineen. Nuo kiiltopintaiset ja arvokkaat pellavatavarat ovat ihastuttava lahja kenelle naiselle tahansa.

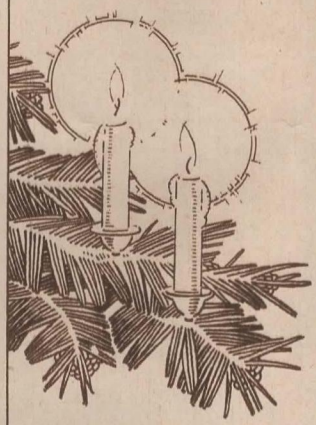

TAMPELLA-LAHJAKARTONKIA

PITÄÄ PERHEENÄITI HIENONA JA ARVOKKAANA LAHJANA

Miten jouluateria onnistuu? Miten jouluruuat maistuvat miehelleni ja lapsilleni? Ne ovat »sydämenasioita» emännälle näin joulun tullen. Siitä syystä on sileäpintainen, hillityn loistelias Tampella-liinakin mitä miellyttävin lahja, sillä onhan pellavaliina suorastaan välttämätön juhla-aterian onnistumiseksi. Pellavaliina liittyy yhtä läheisesti jouluun ja joulupöytään kuin joulukynttilä — molemmathan heijastavat joulun kirkkautta ja valoa ihmisen mieleen.

Kymmeninä jouluina vastaisuudessakin voitte levittää joulupöytään saman Tampella-liinan, jonka tänä jouluna saatte. Silloinkin se on kuin uusi, sillä pesusta pellava paranee.

Tampella
TAMPEREEN PELLAVATEHDAS

PESUSTA PELLAVA PARANEE

Kymmenet tuhannet käsityötä harrastavat naiset eri puolilla Suomen valtakuntaa tervehtivät ilolla tällaisen käsityölehden ilmestymistä, joka on aivan ainutlaatuinen alallaan. Kehoitamme arv. naisia tilaamaan tämän lehden aivan ensi tilassa.

OSAKEYHTIÖ NEOVIUS

Helsinki, Vladimirinkatu 12

Pyydän lähettämään allekirjoittaneelle käsityölehden "Virkkaus- ja Neuletyöt" N:o 2 ja myötäliitän maksuksi Smk. 6:— (Smk. 5:— setelinä ja Smk. 1:— postimerkin.)

Nimi: .....

.....

Tarkka osote: .....

.....

N:o 2/50 S. K.

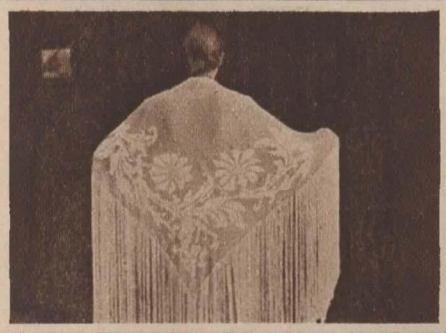

Aistikas iltaviitta.

Nuoren tytön hiihtopuku.

Toinen näytenumero on juuri ilmestynyt. Ennen kuulumattoman menekin vuoksi on kustantajan täytynyt ryhtyä järjestämään

Uutta painosta

toisesta näytenumerosta.

"VIRKKAUS- JA NEULETYÖT". N:o 2

Hinta Smk 6:— lähetyskuluineen.

Käsityöopettajattaret, kansakoulujen opettajattaret, ompeluseurojen toimihenkilöt voivat käyttää lehteä oppikirjanaan ja neuvonantajanaan.

TILATKAA SIIS TÄMÄ LEHTI JO TÄNÄÄN

Kuka tahansa voi kirjan ja sen erikoispiirustusten avulla valmistaa hauskoja, hyödyllisiä ja käytännöllisiä käsitöitä. Monia käsitöitä varten on sitäpaitsi ruutupiirroksia, joten aloitteleva kin voi niiden avulla helposti tehdä kauniita käsitöitä.

Naisten lehti.

★

Meille on saapunut paljon tilaajien nimettömiä tilauslippuja suorituksineen. Sellaisia tilauksia emme voi suorittaa parhaalla tahdollakaan.

Nimi ja osote on merkittävä selvästi tilauslippuun.

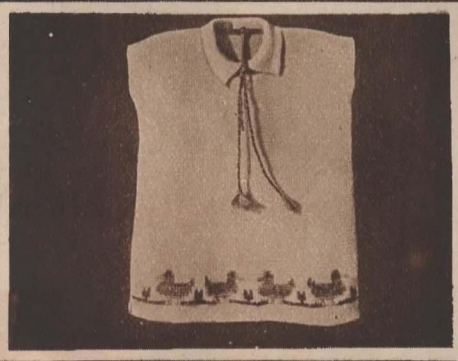

Kaunis, ristipistoin kirjottu pikkutytön mekko.

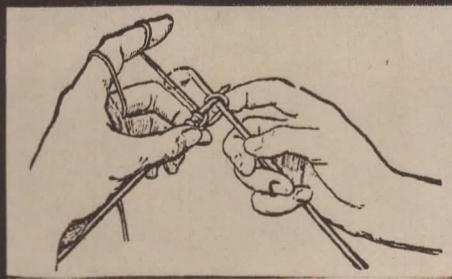

Tarvitaan 2 puikkoa. Muodostetaan alkusilmukka ja jätetään silmukka puikoille. Otetaan toinen puikko oikeaan käteen, pistetään puikko silmukkaan, ja neulotaan oikea silmukka, joka vedetään hiukan pitemmäksi ja siirretään se vasemmalle puikolle, täten jatketaan kunnes on tarpeellinen luku silmukoita. Sormien asento sama kuin neuloessa.

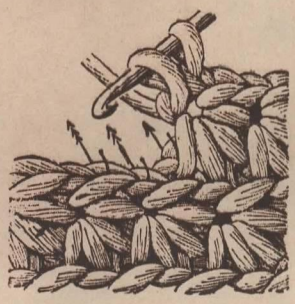

Tähtivirkkauksen näyte.

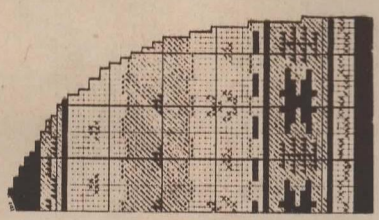

Kahvipannunmyssyn ruutumalli. ■ tummanruskea, □ kellertävänviheriäinen, ▫ vaaleankeltainen, ▪ hallavanpunainen, ◢ harmaa, ● tummanvihreä.

Hartiahuivin työnäyte.

HIENOJA LAHJAKIRJOJA

Kirja on aina sopiva lahja. Joululahjana se on verraton. Sen arvo säilyy paljon kauemmin kuin monen muun lahjan. Antakaa kirjoja joululahjoiksi!

Suomen kaupunkien vanhaa rakennustaidetta.

Syväpainossa painettuja, mitä hienoimpia valokuvajäljennöksiä kaupunkiemme rakennustaiteesta. Kirjoitt. *Juhani Vikstedt.*

Hinta vaatekans. 220 mk, korukans. 260 mk.

Taidehistoria.

Maalaus ja kuvanveisto muinaiskristillisistä ajoista meidän päiviimme. Kirjoitt. *J. J. Tikkanen.* 328 tekstikuvaa, 138 syväpainoliitekuvaa. Sidottu »Suomen taiteen» kanssa yhdenmukaisiin kansiin.

Vaatekansissa 210 mk, nahkaselkäsit. 260 mk ja kokonahkasit. liitupaperille painett. koko teos 400 mk.

Suomen taide

esihistoriallisesta ajasta meidän päiviimme. Komea julkaisu, jossa on 546 tekstikuvaa ja 6 värillistä liitekuvaa. Kirjoittanut *L. Wennervirta* y.m.

Vaatekansissa 210 mk, nahkaselkäsit. 260 mk, kokonahkakans. 400 mk. Liitupaperille painettu.

Kurkien keralla Afrikkaan.

Kaunis ja raikas lintukirja. Kirjoitt. *Bengt Berg.* Upeasti kuvitettu. Kokonaan liitupaperille painettu.

Vaatekans. 90 mk, nahkaselkäsiteenä 120 mk.

Italian taidekaupunkeja.

Hienoin syväpainokuvin somistettu esitys Italian ikikauneusarvoista. Kirjoittanut *O. Okkonen.*

Vaatekans. 100 mk, nahkaselkäsiteenä 150 mk.

Tuomas Kemppiläisen »Kristuksen seuraamisesta»

on sidottu kokonahkakansiin. 90 mk.

Minä uskon . . .

Kirjoitt. *Erkki Melartin.* Hieno mietekokoelma.

Kokonahkakansissa 90 mk.

Kirjakaupoista ja suoraan Kustannusosakeyhtiö Otavalta (os. Helsinki, Uudenmaank. 10) on ilmaiseksi saatavana hieno, kuvitettu luettelo kaikista Otavasiteistä, t.s. Otavan kustantamista arvokkaista teoksista, jotka ovat sidotut hienoihin kansiin.

OTAVA

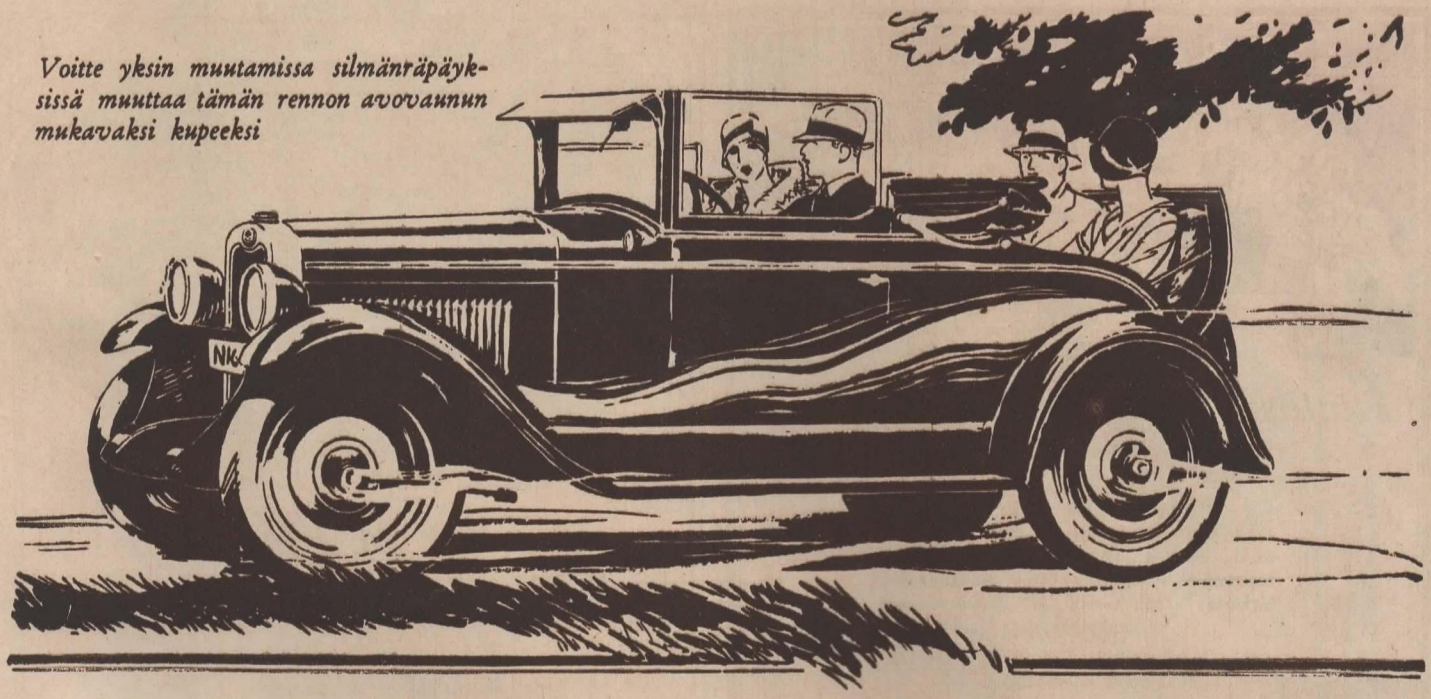

Voitte yksin muutamissa silmänräpäyksissä muuttaa tämän rennon avovaunun mukavaksi kupeeksi

Aikaisemmin vain loistoalustoilla...

Uusi All-Weather Cabrioletti on uusi todiste Chevroletin terveestä rakenteesta

UMPINAINEN rumalla ilmalla — avoin kauniilla — molemmat edut samassa vaunussa tarjoaa Teille Chevroletin uusi All-Weather Cabrioletti.

Voitte aivan yksin muutamilla yksinkertaisilla kädenliikkeillä muuttaa sateelta ja rännältä suojaavan kupeen rennoksi roadsteriksi tahi päinvastoin. Ja kuitenkin — kaikesta vaunun tarjoamasta hauskuudesta ja mukavuudesta huolimatta — sen hinta on vain Smk. 38.500.

Se on nyt näytteillä kaikilla Chevrolet-myyjillä. Tarkastelkaa sitä! Erinomaisen hyvin ja terveesti rakennetusta Chevroletalustasta on Fisherin korinrakennustaidolla luotu Cabrioletti — saavutus, joka on ollut mahdollinen sen rakenteen kelvollisuuden ja oivallisuuden vuoksi.

Opetelkaa helpoin liikkein muuttamaan vaunu avonaisesta katetuksi tahi päinvastoin ja ajakaa sitä itse. Voitte ostaa All-Weather Cabrioletin tahi jonkun muun Chevrolet-malleista edullisilla maksuehdoilla. General Motorsin tuote.

All-Weather Cabrioletti . . . Smk. 38.500

Vapaasti tullattuna Helsingissä varusteineen

CHEVROLET

"Se mielen virvoittaa ja kielen kirvoittaa"

Illallisen päätepiste . . .

tuollainen „viimeinen voitelu" hyville ruuille, sellainen on kuppi hyvää

Alfthanin kahvia.

Pane merkille sen ihmeen täyteläinen jälkimaku, jollaista tuskin olette ennen missään maistanut — se on todistus onnistuneesta, tarkasta sekoituksesta ja virheettömässä paahtamisesta.

Alfthanin sekoituksista hienoin: "M" (Mokka) läpinäkyvissä sellofaanipusseissa.

Ferd. Alfthan

KAKVIPAAHTIMO
VIIPURI

LIIKEMIEHET!

Uudistaessanne vuoden vaihteessa tilikirjanne, ottakaa huomioon, että Koulutarpeiden Keskusliike Oy:n

TILIKIRJAT

ovat tunnustetut ensiluokkaisiksi ja hinnoiltaan kohtuullisiksi.

Todisteena tästä on niiden vuosittain enenevä kysyntä.

Yleisesti käytännössä olevia tilikirjoja on aina varastossa. Erikoisviivauksia tilauksen mukaan.

Ensiluokkainen laatu ja hintojen kohtuullisuus ovat parhaimmat suositukset.

Koulutarpeiden Keskusliike Osakeyhtiö
Helsinki

OTAVAN JOULU

Niinkuin joulukuusi, pukki lahjoineen ja juhla-ateria on Otavan Joulukin tullut tavanomaiseksi joulutunnelman tehostajaksi. Se on loisteliain joulujulkaisumme, hyvälle paperille syväpainossa painettu, parhaiden kirjoittajain ja piirtäjäin yhteisvoimin laatima.

Otavan Joulun on toimittanut *L. M. Viherjuuri*, Suomen Kuvalehden päätoimittaja. Julkaisun hinta liitteineen 25 mk.

Kansikuva monivärijäljennös *Hugo Simbergin* maalauksesta. Liitteinä 5 monivärikuvaa *Rissasen* kuuluisista freskoista sekä kuparisyövytysjäljennös *Armas Lindgrenin* maalauksesta »Sisäkuva Turun Tuomiokirkosta».

KÄYTÄ KUMISAAPPAITA

—MIESTEN, NAISTEN JA LASTEN—

"U.S." TÄMÄ MERKKI ON TAKEENA!

KUIVAT, LÄMPIMÄT JALAT!

OIVA TERVEYS, REIPAS MIELI!

KESTÄVIN, AINOA OIKEA SATEESSA JA SOHJOSSA!

United States Rubber Co. US

MAAILMAN SUURIN KUMIYHTYMÄ!

E. LÖNNBECK

HELSINKI TURKU

ALALLAAN MAAN SUURIN ERIKOISLIIKE.

KUDOSSÄIKEITTEN KUMILLAKYLLÄSTÄMISEN JA KULUTUSPINNAN KUMIN SEKÄ RAKENTEEN AIKAANSAAMA ERIKOISLAATU — MUKAVUUS JA TALOUDELLISUUS KEHOITTAVAT TEITÄ VARUSTAMAAN AUTONNE FIRESTONE RENKAILLA, JOILLA AJATTE

"Eniten matkaa markalla"

Pääedustaja Suomessa:

KORPIVAARA & HALLA OY.

Helsinki

Firestone

Työ on helppoa ja suoritetaan se jokaisen kodissa riippumatta siitä millä paikkakunnalla kukin asuu.

Kotikudonta on kannattavaa

Hankkikaa vapaahetkiänne varten tuottavaa ja hauskaa työtä.

Te voitte helposti ja vaivattomasti meidän Are- ja Vasanta-kutomakoneellamme joutohetkinänne hankkia perheellenne sievoisen lisätulon. ***Smk. 1000 ja enemmänkin kuukaudessa ansaitsevat meidän ripeät kutojamme.***

Viitatkaa tähän ilmoitukseen, pyytäkää vielä tänään lähempiä selostuksiamme, jotka me maksutta viipymättä lähetämme Teille.

OY. VASANTA AB.

KOTIKUTOMO

Helsinki, Kaisaniemenkatu 5, Kauppapalatsi.

OHJELMAA KOTONA —

Haluatteko silloin tällöin vaihteeksi viettää miellyttävän illan kotonanne? Hankkikaa silloin kotiinne »Fortuna» — verraton ajanviete!

Faneeripäällyst. 125 mk
Verkapäällyst. 150 »
Kokotammiset 175 »

Jälleenmyyjille erikois-alennus. Saatavana rauta-, urheilu-, leikkikalu- y.m. liikkeistä ja kirjakaup. sekä etuannilla suor. meiltä, jolloin 10 mk postikuluihin.

Jyväskylän Rauta Oy.
Jyväskylä.

Katsokaa, että Fortuna-pelissä on liikkeemme nimi ja ohellinen leima.

RUNSAS VALIKOIMA

Villa-, pumpuli- ja pellavakankaita
v. m., v. m.

YMÄR ABDRAHIM

ISO-ROBERTINKATU 28
PUH. 37780 & 37627

Persikka-voide

on NUORUUDENVOIDE, siis käytäkää ainoastaan sitä.
Hinta 10 mk. tuubi.

Parfumerie Harrison
Helsinki, Kasarmink. 27.

Kestäneekö kynänne tämän?

Lujan, omankaltaisen joustavuutensa kautta kestää Montblanc-kynä kovimmatkin koetukset.

Nykyajan ammatti ja yhteiskuntaelämä vaatii tehokkaimpia ja korkealaatuisimpia kirjoitusvälineitä.

Oman käsialanne henkilökohtaisuus säilyy mitä karkeimmallekin paperille kirjoittaessa.

Itsetäyttävän Montblanc-kynänne voitte, mitään apuvälineitä käyttämättä, täyttää mistä mustepullosta tahansa.

Mustesäiliön ilmatiiviyttä on kuudesti kokeiltu hydraulisella painokuormituksella

Tästä johtuu täydellinen turva taskujen musteella tahriintumista vastaan. Jokaiselle kädelle sopiva kynänterä. Tutustukaa runsaaseen lajikokoelmaamme.

Hinnat:

Nr. 0 ¢ 100 Smk.
Nr. 1 ¢ 137,5 Smk.
Nr. 2 ¢ 165 Smk.
Nr. 4 ¢ 200 Smk.
Nr. 6 ¢ 250 Smk.

MONTBLANC

Simplo Hampuri 6 / Kaikkialla Suomessa paperikaupoista saatavissa. Tehtaan yksinedustaja Suomessa: **O/Y. Reikko Ltd., Bulevardinkatu 9 B, Helsinki.**

Kuva-arvoituksia, kuvaelmia

ja muita vetonumeroita järjestäessänne käyttäkää puvuiksi, kulisseiksi ja koristeiksi

Flora-kreppiä

Saumat voitte ommella koneella tai yhdistää ne kumiliimalla. 40 eri värivivahdusta.

SAATAVANA KAIKKIALLA

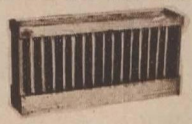

Radiokojeen virtalähteeksi on Attilan

Anodi-akku

halvin, luotettavin ja monivuotisin. Niiden, samoinkuin kaikenlaisten akkumulaattorien, lataamista varten ovat Attilan tasasuuntaajat myös h a l v i m m a t.

Pyytäkää tarjouksia ja hinnastoja valmistajalta:

Oy. Tasasuuntaaja Ab.
Helsinki. Hakaniemenranta 4. F. 20. Puh. 37416.

HYVÄ SIVUTULO,

jos tarvitsette, on saatavissa. Helppo ja hupaisa tehtävä, joka sopii kelle vain ilman minkäänlaista riskiä. Lähempiä tietoja saadaksenne kirjoittakaa heti osoitteella:

Box 1042, Stockholm 16

mainiten tämän lehden nimen.

TUNNETTUJA JA HYVIÄ

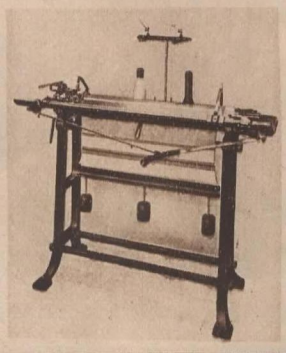

METEOR
KUTOMAKONEITA

myymme halvalla sekä käteisellä että vähittäismaksulla. Lähempiä tietoja antaa mielihyvällä

OSAKEYHTIÖ KUTOMAKONE
HELSINKI, ANNANKATU 21

LAATUTERÄ!

1:75 kpl. **FLUX** *1:75 kpl.*

Huokeasta hinnastaan huolimatta erinomainen.

Varasto:
Oy. Osk. Durchman Ab., Helsinki

MUOTOKUVIA

MARIA PALANDER,
leskirouva. Hyvinkää.
50 v. 12. 12. 28.

J. K. SOLANDER,
maalarimestari. Pori.
50 v. 6. 12. 28.

HELMI RÄNGMAN,
metsänhoit. rouva. Ylistaro.
50 v. 4. 12. 28.

HILMA NIEMISTÖ,
emäntä. Kauhajoki.
50 v. 4. 12. 28.

VIHTORI NUOTTIMÄKI,
maanviljelijä. Kortesjärvi.
50 v. 23. 11. 28.

Palstatilallinen KUSTAA JALO ja hänen vaimonsa MARIA.
Yläjärvi. Kultahäät 15. 12. 28.

MATRENA KUSMIN,
leskirouva. Lohja.
50 v. 22. 11. 28.

Maanviljelijä KALLE RAIKO ja hänen vaimonsa SERAFIA.
Mynämäki. Kultahäät 9. 12. 28.

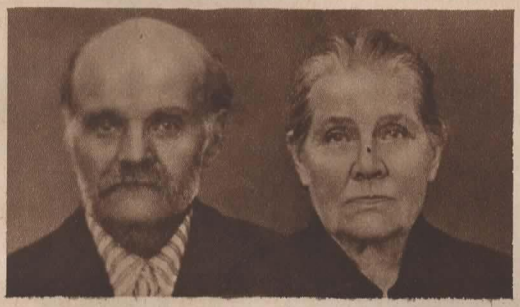

Rakentelija HEIKKI HAKANEN ja hänen vaimonsa MIINA.
Lappee, Mikonsaari. Kultahäät 9. 12. 28.

MARIA HELENA SISTONEN, leski. Juva, Vehmaskylä.
† 8. 11. 28 80 v.

OTTO BERG,
kauppias. Rautalampi.
† 2. 11. 28 65 v.

JOHAN PETTER HARJUNEN, kivityöntekijä. Matkaselkä.
† 11. 11. 28 63 v.

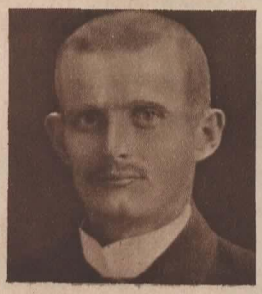

EVERT ANSELMI RAJAMÄKI, talonomistaja. Pori.
† 31. 10. 28 45 v.

KAARLO K. JOHANSSON,
metsänvartija. Sonkajärvi.
† 15. 11. 28 27 v.

ANNA RAUHA VALLINHEIMO, sairaanhoitajatar.
Helsinki. † äskettäin 25 v.

TOINI LEMPI REIMAN,
kansak. opett. Sodankylä.
† 12. 11. 28 25 v.

OLAVI JOHANNES RIKALA, teknikko. Tampere.
† 17. 11. 28 25 v.

RISTO EDVARD NYLUND,
merimies. Rauma. Kuoli Buenos Airesissa. 17. 9. 28 24 v.

KERTTU SOININAHO,
liikeapulainen. Pietarsaari.
† 14. 11. 28 23 v.

HELLIN KAARINA HEINO,
neiti. Helsinki.
† 15. 11. 28 21 v.

ALVI IHATSU,
maanvilj. poika. Läskelä.
† 10. 10. 28 20 v.

AUNE VARTIAINEN,
neiti. Helsinki.
† 21. 11. 28 18 v.

Lisätkää
salaattiinne
"pikantti" maku

COLMAN'IN
SINAPILLA

Ostakaa
BOMANIN
Huonekalukankaita
MIKONKATU 4
HELSINKI
MAAN AINOA ERIKOISLIIKE
Näytteitä lähetellään maaseudulle

HUSQVARNA
ompelu- ja kutomakoneita,
neuloja ja varaosia myy
Ompelukone Oy. Husqvarna Symaskin
Tampere / Helsinki / Viipuri / Turku / Oulu

I. BASTMAN IN
PAPERIKAUPPAA
Suositellaan!
Aleksanterinkatu 11
Puhelin 32983

PIETARSAAREN
SIKURI
PARANTAA
KAHVIN
VÄRIN
JA
MAUN

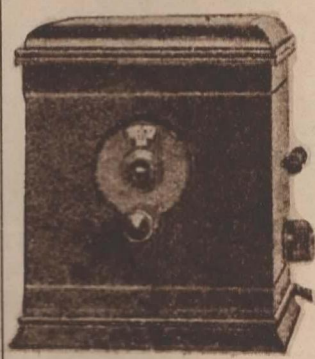

KRAMOLIN 48

on 4-putkinen vastaanottaja, jossa on 2 yksinkertaista ja 1 kaksoisputki. Ainoalaatuinen teho ja selektiivisyys.

Hinta vain Smk 850:—

Pyytäkää hinnastoja ja esittelylehtisiä radiokoneista ja osista!

•

4-putkinen kone putkineen 850:—

Oy. Hans Wiencke Ab.
Vuorik. 4, Helsinki. Puh. 21393.

Kultamäen
MAKEISIA

HYVÄ TILAISUUS!

Kirja- ja paperikauppa myytävänä asiaan innostuneelle. Sijaitsee Etelä-Pohjanmaalla luonnon puolesta kauneimmassa kirkonkylässä. Liikkeen myynti tilaston mukaan maan huomatuimpia. Keskikoulu paikkakunnalla. Vastaanotto tapahtuu vuoden vaihteessa.

Lähempiä tietoja saa osotteella:

Tampereen Paperikauppa, Tampere

Tulkaa solakaksi

Mutta ei liian nopeaan.

On luonnollista, että useimmat ihmiset mielellään tahtovat seurata muotia ja saavuttavat tuon ihanan solakkuuden, joka nyt asetetaan kunniapaikalle. — Mutta on luonnotonta vähentää painoaan 5—10% viikossa ja sitäpaitsi se on vaarallistakin — Vain tasainen asteittainen painonvähennys on vaaratonta. — Siksi on laihduttaminen suoritettava FACIL-PASTILLIEN avulla, joka menetelmä perustuu "asteittaiseen painonvähennys"-periaatteeseen. — Käyttäkää tätä dieettistä laihdutuskeinoa, koska se vaikuttaa varmasti ja on taatusti vaaratonta. — Facil-pastilleja voidaan tilata kaikista apteekeista ja on niitä saatavana 100-kappaleen putkissa käyttö-ohjeineen.

Suomessa myyvät Facil-pastilleja tukuttain Helsingin Apteekkarien Rohdosvarasto, Helsinki, Tampereen Rohdoskauppa Oy., Helsinki, Tampere ja Suomen Apteekkarien Osuusliike, Turku.

Lähettäkää nimenne ja osoitteenne

ja oheenliittäkää samalla tämä ilmoitus. Lähetämme Teille silloin heti sen näistä kelloista, jonka haluatte. Saatte palauttaa kellon, jollei se miellytä Teitä, joten ette menetä mitään. Kellot myydään **vähittäismaksuin.** Rahoja ei pidä lähettää etukäteen.

N:o 5091. Miesten-taskukello, kuoret oikeaa hopeaa kultasyrjin. Hyvä sveitsiläinen koneisto. Hyvin tarkistettu. 1 vuoden takuu. Smk. 325:—, 50 mk. kuukaudessa.

N:o 414. Miesten-rannekello **kultadubleinen.** Ensiluokkainen sveitsil. silinterikone. Vuoden takuu. Smk. 240:—, 40 mk. kuukaudessa.

N:o 3820. Miesten-rannekello **hopeainen.** Samalla koneistolla kuin edell. kello. Harmaa nahkahihna. Vuoden takuu. Smk. 240:—, 40 mk. kuukaudessa.

Naistenrannekello N:o 3954 kultadubleesta mustalla silkkinauhalla. Vuoden takuu. Smk. 195:—, vähitt. 30 mk. kuukaudessa. **Kaikki kellot toimitamme 24 tunnin numerotaululla varustettuina.**

O.Y. TAVARAVARASTO POHJOLA, H:ki, Vuorik. 14.

Kirjoittakaa **Akvilan Musteella** PALKITTU SUOMALAINEN LAATUTAVARA.

Veli Giovanni:

PAROONI MÜNCHHAUSENIN AIVAN UUDET SEIKKAILUT

(Piirsi Eeli Jaatinen.)

Paroni Münchhausen otti mukavan asennon, sytytti piippunsa kuten tavallista ja alkoi jatkaa juttujaan.

Oli puhjennut sota turkkilaista vastaan — sanoi hän — ja minä lähdin tietysti joukkoineni vihollista vastaan.

Oli yö, kun saavutimme vihollisen etujoukot. Syttyi taistelu, jossa muhamettilaisten päät eivät pysyneet lujassa.

Mutta ei käynyt minunkaan paljon paremmin. Hevoseltani lyötiin pää potkki.

Hevosparka. Sinä makasi pää, jota niin useasti olin taputellut. Jouduin erilleen joukostani.

Minä keksin keinon. Nostin pään maasta ja asetin jälleen paikalleen. Joukkoni oli jo hävinnyt näkymättömiin.

Hyppäsin hevosen selkään ja aloin laskettaa omieni perässä. Mutta voi pahus! Hevonen juoksi väärinpäin.

Olin pannut hevosen pään väärään päähän. Muhamettilaiset lankesivat maahan pelosta ja kunnioituksesta kummallisen tulijan nähdessään.

Riemusaatossa minut vietiin turkkilaisten pääkaupunkiin. Kaikki kumarsivat minulle kuin suurelle ruhtinaalle.

Tutustuin sulttaanin tyttäreen, joka mielistyi minuun kovin. Enkä minäkään tietysti ollut epäkohtelias.

Kaikki rupesivat pukeutumaan kuin minä. Olin muodin määrääjä ja turkkilaisten Ramon Novarro.

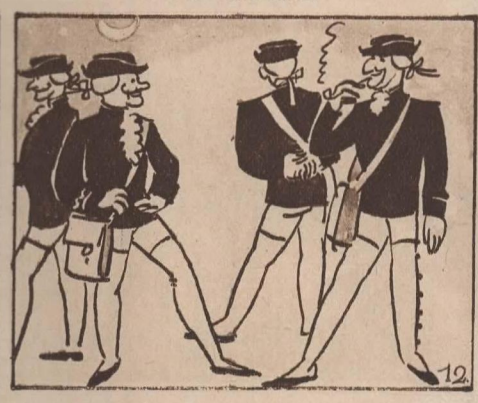

Lopuksi kävi kovin kiusalliseksi litkkua, kun kaikki jäljittelivät minua. Käännyin Veli Giovannin puoleen pyytämällä apua. — Näin lopetti paroni Münchhausen. Me puolestamme pyydämme lukijoitamme muistamaan kolmatta suurkilpailuamme ja auttamaan paroonia!

Ensi kerralla Junnu ostaa joulukuusta.

Tämän numeron mukana jaetaan Otavan joulukirjaluettelo

MINKÄTÄHDEN Parker Duofold ON AINA VALMIS

Te ymmärrätte sen niin pian kuin kärki koskettaa paperia.

Kynän molempien kärkien välissä on nimittäin kuurna, jota pitkin muste valuu. — Samassa silmänräpäyksessä kuin kynä asetetaan kirjoitusasentoon, valuu mustetta. Hyvin pieni tippa muodostuu Iridiumkärjen taakse. Se on tuskin silminnähtävä, mutta kylliksi suuri riittääkseen ennen itse kynänkärkeä koskettamaan paperia.

Samalla muodostuu välittömästi hiushienon putken vaikutus — samalla hetkellä kuin alatte kirjoittaa, valuu muste.

Varmistautukaa siitä, että nimi »Geo S. Parker» on kaiverrettu varteen, täten vältytte kokemasta pettymyksiä, saamasta jäljittelyjä.

Käyttäkää Parker-mustetta Parker-kyniin.

Kun Te kirjoitte Parker Duofoldilla, koskettaa ensimmäisenä paperia pieni musteliippa.

Parker Duofold
JUNIOR 295 SMK — LUCKY CURVE — SENIOR 390 SMK
25-vuotisella kärjellä.

ETERNA

HIENO TARKKUUSKELLO

Saatavana hyvinvarusteetuista kellosepänliikkeistä

Hiustaudeissa on tiede viime aikoina mennyt tavattomasti eteenpäin. Välttäkää siis turmiollisia »hiusvesiä». Liian kuiva, rasvainen, lähtevä tukka parannetaan, tiheennetään ja palautetaan. Pyytäkää kaavake.

Tieteellinen hiushoitol.
Nouveauté · Turku

O/Y JYVÄSKYLÄN KIRJAPAINO
JYVÄSKYLÄ
VAINONK. 10
PUHELIN 455
KIRJAPAINO NUOTTIPAINO
LIIKEPAINO KOHOPAINO

1,000 kpl ulkolaisia metalli- ja paperirahoja

vain 125 mk, 500 kpl 75 mk, 200 kpl 35 mk. Postivapaasti ennakkoa vastaan. Luettelo n:o 6 maksaa 2 mk postiennakkona.

Bertil Färnström, Rimbo, Ruotsi

LEIPOMO
FREDR. EDV. EKBERG
(perust. v. 1852)
KAHVILA
HELSINKI, BULEVARDINK. 9

Kahvikannussa kullankirkas juoma —

Sen kirkkauden takaa Veekoo-kahvi, jonka tuoreus on yhtä taattu kuin vastapoimitun marjan. Kenpä ei haluaisi nauttia ja tarjota tätä maisista juomista maukkainta.

Siksi kysykää seuraavia laatuja:

MN ja LM, erittäin hienoja sekoituksia
HM ja OP, vahvoja, hyviä sekoituksia
TH ja CE, voimakkaita, halpoja sekoituksia

VEEKOO
KAHVIA ~ KAFFE

Vähittäiskauppiaiden O/Y
KAHVIPAAHTIMO
Turku.

Naumann

Naumann

on nykyajan paras

ompelukone

Myydään **10** vuoden takauksella.

Oy. Osk. F. Lundén Ab.
Helsinki — Turku.

Aistikkaasti kammattuna koko päivän.

Kauniilla kampauksella on huomattava osuus hyvinhoidetussa ulkonäössä ja ***»Bubisan»***, sametinpehmoinen, näkymätön hiusvoide, saa hiuksenne pysymään kuin vastakammattuina koko päivän. Jos tukkanne on taipumaton, kuiva tai tuuhea — »Bubisanilla» sen saa hyvin kammatuksi. Täydellisesti rasvatonta. Smk. 30:— suuri putki »Bubisania» postivapaasti ennakolla. Paras ja kestavin hiusharja on »Ideal-Zett» (ikuinen harja), jossa on aluminiumipohja (patent.). Smk. 48:— kpl.

Kauniit, solakat jalat saatte käyttämällä ***»Pora»-huokokumisukkia***, parhainta parakumia, ohuimmankin silkkisukan alla näkymättömät, vähentävät liiallista rasvanmuodostumista, antavat käyttäjälleen kaunismuotoiset jalat sekä estävät ruumiin liikarasituksesta johtunutta jalkojen turvotusta. Hinta käyttöohjeineen: pituus 41 cm. (tavallinen pituus) Smk. 150:— pari; pituus 60 cm. (polvisukat) Smk. 200:— pari; pituus 22 cm (nilkkasukat) Smk. 100:— pari. Ilmoittakaa mitat cm:ssä nilkan yläpuolelta ja pohkeen kohdalta. Huomiotaherättämätön lähetys postiennakkoa ja kuluja vast.

TEKNILLINEN LIIKETOIMISTO, HELSINKI

Barnengerin **Vademecum** Suuvesi ja hammastahna